UCHWAŁA NR LIII/384/2022
RADY GMINY RADZIEJOWICE

z dnia 29 sierpnia 2022 r.

w sprawie pomnika przyrody.

Na podstawie art. 7 ust. 1 pkt 1 i art. 18 ust. 2 pkt 15 ustawy z dnia 8 marca 1990 roku o samorządzie gminnym (t.j. Dz. U. z 2022 r. poz. 559 ze zm.[1)]) oraz art. 44 ust. 1, 2 i 3a oraz art. 45 ust. 1 pkt 1,3 i 11 ustawy z dnia 16 kwietnia 2004 r. o ochronie przyrody (t.j. Dz. U. z 2022 r. poz. 916), po uzgodnieniu z Regionalnym Dyrektorem Ochrony Środowiska w Warszawie, Rada Gminy Radziejowice uchwala, co następuje:

§ 1. 1. Ustanawia się pomnikiem przyrody aleję drzew położoną w miejscowości Radziejowice przy ulicach Kubickiego, Głównej, Henryka Sienkiewicza oraz w miejscowości Radziejowice Parcel przy Alei Lipowej, składajającą się z **181 szt.** drzew pomnikowych - głównie z gat. lipa drobnolistna (*Tilia cordata*) – 97 szt. (w tym jeden wywrot), klon pospolity (*Acer platanoides)* – 24 szt*.,* kasztanowiec zwyczajny – 12 szt. (*Aesculus hippocastanum*) oraz jesion wyniosły (*Fraxinus excelsior*) - 11. szt. Gatunki towarzyszące (uzupełniające) alei to: dąb szypułkowy (*Quercus robur*) – 2 szt., grab pospolity (*Carpinus betulus*) – 6 szt., grusza polna (*Pyrus pyraster*) – 6 szt., jarząb szwedzki (*Sorbus intermedia*) – 3 szt., klon jawor (*Acer pseudoplatanus*) – 1 szt., klon srebrzysty (*Acer saccharinum*) – 1 szt., klon tatarski (*Acer saccharinum*) – 1 szt., klon tatarski 'Ginalla' (*Acer saccharinum* 'Ginalla') – 2 szt., olsza czarna (*Alnus glutinosa*) – 5szt., robinia akacjowa (*Robinia pseudoacacia*) – 4szt., topola czarna 'Italica' (*Populus nigra* 'Italica') – 2 szt., topola kanadyjska (*Populus × canadensis*) – 1 szt., wierzba biała (*Salix alba*) – 3 szt. i wierzba krucha (*Salix × fragilis*) – 1 szt. oraz młode, istniejące nasadzenia zastępcze w ilości 4 szt. - lipa drobnolistna (*Tilia cordata* Mill.).

2. Wykaz drzew oraz dane (aktualne pomiary wysokości, położenie wg nr działek, współrzędne geograficzne) dot. drzew stanowiących pomnik przyrody określa załącznik nr 1 do niniejszej uchwały.

3. Mapy przedstawiające usytuowanie drzew, o których mowa w ust. 2, stanowią załączniki nr 2 – 8 do uchwały.

§ 2. 1. Zmienia się liczbę drzew z 203 na 181 drzew wchodzących w skład alei położonej w miejscowości Radziejowice przy ulicach Kubickiego, Głównej, Henryka Sienkiewicza, Alei Lipowej, uznanej za pomnik przyrody Rozporządzeniem Nr 26 Wojewody Mazowieckiego z dnia 31 lipca 2009r. w sprawie ustanowienia pomników przyrody położonych na terenie powiatu żyrardowskiego (Dz. Urz. Woj. Mazowieckiego nr 124. poz. 3641) i określonej w załączniku do ww. rozporządzenia pod pozycją nr 84.

2. Zmniejszenie liczby drzew następuje w celu aktualizacji wykazu drzew stanowiących pomnik przyrody z uwagi na utratę wartości przyrodniczych ze względu na które ustanowiono formę ochrony przyrody i z powodu zagrożenia bezpieczeństwa powszechnego.

§ 3. Pomnikowi przyrody nadaje się nazwę „Aleja lipowa".

§ 4. Szczególnym celem ochrony pomnika przyrody, o którym mowa w §1, jest zachowanie wartości przyrodniczych, historycznych i krajobrazowych.

§ 5. W odniesieniu do obiektu wymienionego w §1 wprowadza się następujące zakazy:

1. niszczenia, uszkadzania lub przekształcania obiektu lub obszaru;

2. wykonywania prac ziemnych trwale zniekształcających rzeźbę terenu, z wyjątkiem prac związanych z zabezpieczeniem przeciwpowodziowym albo budową, odbudową, utrzymaniem, remontem lub naprawą urządzeń wodnych;

3. uszkadzania i zanieczyszczania gleby;

4. umieszczania tablic reklamowych.

§ 6. 1. W stosunku do pomnika przyrody, o którym mowa w §1, w ramach czynnej ochrony ustala się:

1) obowiązek stałego monitoringu stanu zdrowotnego pomnika przyrody oraz wykonywania zabiegów pielęgnacyjnych i zabezpieczających, zgodnych z zasadami chirurgii drzew, mających na celu utrzymanie go we właściwej kondycji;

[1)] Zmiany ogłoszone w Dz. U. z 2022r. poz. 1005

2) wykonywanie działań w celu utrzymania stanu właściwego pomnika przyrody i realizacji celów ochrony;

3) obowiązek stałego monitoringu oznakowania pomnika przyrody i uzupełniania jego braków.

2. Wszelkie prace związane z pielęgnacją pomnika przyrody mogą być prowadzone przez osoby posiadające odpowiednie kwalifikacje oraz po uzgodnieniu ich przedmiotu i zakresu przez organ nadzorujący pomnik przyrody.

§ 7. Nadzór nad pomnikiem przyrody sprawuje Wójt Gminy Radziejowice.

§ 8. Wykonanie uchwały powierza się Wójtowi Gminy Radziejowice.

§ 9. Niniejsza uchwała poprzedzona była Rozporządzeniem Nr 26 Wojewody Mazowieckiego z dnia 31 lipca 2009r. w sprawie ustanowienia pomników przyrody położonych na terenie powiatu żyrardowskiego (Dz. Urz. Woj. Mazowieckiego nr 124. poz. 3641), które na podstawie art. 35 ust. 1 ustawy z dnia 23 stycznia 2009 roku o zmianie niektórych ustaw w związku ze zmianami w organizacji i podziale zadań administracji publicznej w województwie (Dz.U. Nr 92 , poz. 753 ze zm), traci moc z dniem wejścia w życie niniejszej uchwały.

§ 10. Uchwała wchodzi w życie po upływie 14 dni od dnia ogłoszenia w Dzienniku Urzędowym Województwa Mazowieckiego.

Przewodniczący Rady Gminy
Radziejowice

Grażyna Górka

Kopia Tab. nr 1. Inwentaryzacja dendrologiczna drzewostanu stanowiącego pomnik przyrody Aleja Lipowa

Załącznik nr 1 do uchwały Nr LIII/384/2022 Rady Gminy Radziejowice z dnia 29.08.2022 r.

	DRZEWA																						
		Gatunek		Obwód pnia na wys. 130 cm	Wysokość [m]	Zasięg korony [m]	OCENA STANU [cechy morfologiczne; oceniane pod kątem występowania: 0 – nie ma lub wymieniono daną cechę występującą]							Stan fitosanitarny	Zalecenia		Lokalizacja					
Lp.	Nr inwent.	Nazwa polska	Nazwa łacińska	[cm]			korzenie	odziomek	pień	korona	konary	gałęzie	UWAGI	[Stopień 1 - 5]	Gospodarka [do pielęgnacji, do pielęgnacji i obserwacji, do obserwacji, do usunięcia, brak]	Zalecenia zabiegów pielęgnacyjnych [1 -11]	nr ewid. działki	Obręb	Ark. mapy [Rys. nr 1.]	Współrzędne X	Współrzędne Y	Data zebrania danych
1.	1	Lipa drobnolistna	*Tilia cordata*	268	23	12	rozkład	rozkład	rozkład	ubytek pierwotnej korony 10%	posusz konarowy 20%, zgorzel kory	susz 20%	Pachnica dębowa, zmiany guzowe na pniu na wys. 2 m	2	do pielęgnacji i obserwacji	2	161/4	Kuranów	1	20,5404980683	51,9900146050	14.04.2022 r.
2.	2	Lipa drobnolistna	*Tilia cordata*	113, 149, 37, 46, 33	18	12	owocniki grzybów	uszkodzenia nabiegów	pęknięcia	trzy prowadniki	0	susz 5%	Odrosty po starej karpie	1	do pielęgnacji	2	161/4	Kuranów	1	20,5405479300	51,9902043317	14.04.2022 r.
3.	3	Lipa drobnolistna	*Tilia cordata*	132	12	8	ograniczenie rozwoju	uszkodzenia nabiegów, dziupla w odziomku	0	0	0	jemioła, posusz drobny 10 %	Odrosty po starej karpie, Mech rokietnik pospolity pospolity pospolity pospolity pospolity	1	do pielęgnacji	2, 10	161/4	Kuranów	1	20,5406798317	51,99079635550	14.04.2022 r.
4.	4	Lipa drobnolistna	*Tilia cordata*	68, 74, 59	10	8	rozkład	pędy regeneracyjne	0	0	0	0	Odrosty po starej karpie, Mech rokietnik pospolity pospolity pospolity pospolity pospolity	1	do obserwacji	brak	161/4	Kuranów	1	20,5407128233	51,9909806067	14.04.2022 r.
5.	5	Lipa drobnolistna	*Tilia cordata*	85, 85, 80, 113, 30, 27, 26	12	8	rozkład	pędy regeneracyjne	0	0	0	0	Odrosty po starej karpie, Mech rokietnik pospolity pospolity pospolity pospolity pospolity	1	do obserwacji	brak	161/4	Kuranów	1	20,5407237000	51,9911104567	14.04.2022 r.
6.	6	Lipa drobnolistna	*Tilia cordata*	56, 74, 73, 68	8	7	redukcje od strony pola uprawnego	pędy regeneracyjne	0	0	0	0	Odrosty po starej karpie	1	do obserwacji	brak	14	Radziejowice Parcel	1	20,5408983850	51,9920028433	14.04.2022 r.
7.	7	Lipa drobnolistna	*Tilia cordata*	350	25	20	rozkład	rozkład	blizny	rozłożysta	posusz konarowy 10%	susz 10%, wyłamania	Trocinki u nasady pnia, obcięty konar na wys. 2 i 3 m, wyłamany konar na wys. 3 m, wrośnięte tabliczka w pień	2	do pielęgnacji i obserwacji	2	8/78	Radziejowice Parcel	2	20,5413319617	51,9943856167	14.04.2022 r.
8.	8	Lipa drobnolistna	*Tilia cordata*	168	18	10	0	0	0	0	0	susz 5%	Pokrój typowy dla gatunku	1	do pielęgnacji	2	15	Radziejowice Parcel	2	20,5413592985	51,9945212785	14.04.2022 r.
9.	9	Lipa drobnolistna	*Tilia cordata*	203	15	10	rozkład	owocniki grzybów	owocniki grzybów	ubytek pierwotnej korony 15%, odpadająca kora z konarów i prowadników	posusz konarowy 100%	wyłamania	Drzewo uchnięte; statyka zachwiana	5	do usunięcia	9	15	Radziejowice Parcel	2	20,5414856767	51,9947187767	14.04.2022 r.
10.	10	Lipa drobnolistna	*Tilia cordata*	200, 204	20	15	redukcje	uszkodzenia nabiegów	rozkład, rozkład, możliwość złamania jednego z prowadników	0	posusz konarowy 10%	susz 5%	Dwa prowadniki, rozgałęzione od ziemi	3	do pielęgnacji i obserwacji	2, 6, 7	15	Radziejowice Parcel	2	20,5415614383	51,9949102033	14.04.2022 r.
11.	11	Lipa drobnolistna	*Tilia cordata*	305	24	17	redukcje	uszkodzenia nabiegów, odrosty korzeniowe	rozkład, dziupla kominowa, możliwość złamania jednego z prowadników	Rozłożysta	posusz konarowy 10%	susz 5%	4 prowadniki, korona w kształcie "U", zalecane wiązania między prowadnikami i redukcja korony, odchody pachnicy w dziupli na wysokości 1 m, wypróchnienia w dziupli	2	do pielęgnacji i obserwacji	1, 2, 6	15	Radziejowice Parcel	2	20,5415928383	51,9949828683	14.04.2022 r.
12.	12	Lipa drobnolistna	*Tilia cordata*	144, 145	22	10	redukcje	uszkodzenia nabiegów, odrosty korzeniowe	0	0	posusz konarowy 5%	susz 5%	2 prowadniki, korona w kształcie"Y", na wys. 0,6 m, odrosty po starej karpie	1	do pielęgnacji	2	15	Radziejowice Parcel	2	20,5415853550	51,9950701383	14.04.2022 r.
13.	13	Lipa drobnolistna	*Tilia cordata*	90, 39, 39, 32, 32, 25	12	10	redukcje	uszkodzenia nabiegów	0	0	0	0	odrosty po starej karpie	1	do obserwacji	brak	15	Radziejowice Parcel	2	20,5416143067	51,9951251274	14.04.2022 r.
14.	14	Lipa drobnolistna	*Tilia cordata*	191, 49, 40	22	10	redukcje	uszkodzenia nabiegów, odrosty korzeniowe	obcięty konar na wysokości 3 m	wypróchnienia w koronie	0	0	odrosty po starej karpie	1	do obserwacji	brak	15	Radziejowice Parcel	2	20,5416182850	51,9952110250	14.04.2022 r.
15.	15	Lipa drobnolistna	*Tilia cordata*	147	13	7	redukcje	uszkodzenia nabiegów, odrosty korzeniowe	obcięty konar na wysokości 3 m	ubytek pierwotnej korony 20%	posusz konarowy 10%, wyłamania	susz 20%	Zgorzel kory w koronie, uschnięte pędy wierzchołkowe	2	do pielęgnacji	2	15	Radziejowice Parcel	2	20,5416458167	51,9952538517	14.04.2022 r.
16.	16	Lipa drobnolistna	*Tilia cordata*	415	25	20	redukcje	uszkodzenia nabiegów, liczne odrosty korzeniowe	obcięty i zredukowany konar na wysokości 6 m	ubytek pierwotnej korony 10%	posusz konarowy 15%, wyłamania w koronie	susz 20%	uschnięte pędy wierzchołkowe, korona rozłożysta, liczne zmiany guzowate na pniu typowe dla gatunku; cenny okaz	2	do pielęgnacji	2	15	Radziejowice Parcel	2	20,5418138950	51,9959872033	14.04.2022 r.
17.	17	Grusza polna	*Pyrus pyraster*	222	14	10	0	0	0	ubytek pierwotnej korony 10%	posusz konarowy 15%	susz 10%		1	do pielęgnacji	2	15	Radziejowice Parcel	2	20,5416748517	51,9959031167	14.04.2022 r.
18.	18	Lipa drobnolistna	*Tilia cordata*	294, 40, 30, 20, 20	20	15	ograniczenie rozwoju, przeprowadzony najprawdopodobniej wykop wzdłuż drogi	pędy regeneracyjne	ubytek pnia - wypróchnienia u nasady korony	ubytek pierwotnej korony 5%, słabe rozwidlenie	posusz konarowy 10%	susz 10%	Do redukcji konary nad drogą	2	do pielęgnacji i obserwacji	2, 6	15	Radziejowice Parcel	2	20,5417788117	51,9961459717	14.04.2022 r.
19.	19	Lipa drobnolistna	*Tilia cordata*	319, 44, 38	20	16	ograniczenie rozwoju, przeprowadzony najprawdopodobniej wykop wzdłuż drogi	pędy regeneracyjne	ubytek pnia - wypróchnienia u nasady korony, dziupla kominowa	ubytek pierwotnej korony 5%, dziupla kominowa	posusz konarowy 10%	susz 10%	Odrosty korzeniowe	2	do pielęgnacji i obserwacji	2	15	Radziejowice Parcel	2	20,5418431783	51,9962104167	14.04.2022 r.
20.	20	Lipa drobnolistna	*Tilia cordata*	290, 44, 38, 38, 38, 38, 30x5	20	16	ograniczenie rozwoju, przeprowadzony najprawdopodobniej wykop wzdłuż drogi	pędy regeneracyjne	ubytek pnia - wypróchnienia u nasady korony, huba na wysokości 8 m, ubytek pnia 30 %, wypróchnienia dziupla kominowa	ubytek pierwotnej korony 5%, dziupla kominowa	posusz konarowy 10%	susz 20%	Odrosty korzeniowe, Odrosty po starej karpie	3	do pielęgnacji i obserwacji	2, 6, 10	6/32	Radziejowice Parcel	2	20,5418869783	51,9962695567	14.04.2022 r.
21.	21	Lipa drobnolistna	*Tilia cordata*	388	16	16	ograniczenie rozwoju,	pędy regeneracyjne	ubytek pnia, dziupla kominowa, skręt włókien, wyciek u nasady korony, liczne wypróchnienia, liczne mniejsze dziuple	ubytek pierwotnej korony 20%, dziupla kominowa	posusz konarowy 30%	susz 20%	Odrosty korzeniowe, mech rokitnik pospolity; cenny okaz	3	do pielęgnacji i obserwacji	2, 6	26/9	Radziejowice Parcel	2	20,5424312783	51,9965352283	14.04.2022 r.
22.	22	Lipa drobnolistna	*Tilia cordata*	334, 40x4, 30x2	20	16	ograniczenie rozwoju	pędy regeneracyjne	ubytek pnia, dziupla kominowa, liczne wypróchnienia, liczne mniejsze dziuple	ubytek pierwotnej korony 20%, dziupla kominowa	posusz konarowy 20%	susz 20%	Odrosty korzeniowe, mech rokitnik pospolity; cenny okaz	2	do pielęgnacji i obserwacji	2	15	Radziejowice Parcel	2	20,5425846933	51,9967170100	14.04.2022 r.
23.	23	Lipa drobnolistna	*Tilia cordata*	314	16	12	0	odrosty korzeniowe	ubytek pnia, dziupla kominowa, liczne wypróchnienia, liczne mniejsze dziuple	ubytek pierwotnej korony 10%, dziupla kominowa, uschnięty wierzchołek - pęknięcie mrozowe	posusz konarowy 10%	susz 10%	Odrosty korzeniowe, mech rokitnik pospolity; cenny okaz	3	do pielęgnacji i obserwacji	2	6/9	Radziejowice Parcel	3	20,5425388167	51,9969177300	14.04.2022 r.
24.	24	Lipa drobnolistna	*Tilia cordata*	366, 55, 38, 38, 45	18	12	0	odrosty korzeniowe	ubytek pnia, dziupla kominowa otwarta, liczne wypróchnienia, butelkowatość pnia, liczne mniejsze dziuple	ubytek pierwotnej korony 10%, dziupla kominowa	posusz konarowy 10%, uschnięte pędy wierzchołkowe	susz 10%	Odrosty korzeniowe, mech rokitnik pospolity; cenny okaz	3	do pielęgnacji i obserwacji	2	15	Radziejowice Parcel	3	20,5426393000	51,9969776550	14.04.2022 r.
25.	25	Lipa drobnolistna	*Tilia cordata*	465	16	12	rozkład	rozkład, owocniki grzybów	pęknięcia, dziupla kominowa otwarta, ubytek pnia 40%	ubytek pierwotnej korony 20%, dziupla kominowa, jeden z prowadników uschnięty zredukowany	posusz konarowy 10%, uschnięte pędy wierzchołkowe	susz 10%	Odrosty korzeniowe, mech rokitnik pospolity; cenny okaz	4	do pielęgnacji i obserwacji	2, 6	15	Radziejowice Parcel	3	20,5429153783	51,9970341633	14.04.2022 r.
26.	26	Lipa drobnolistna	*Tilia cordata*	390	16	15	rozkład	rozkład	pęknięcia, dziupla kominowa otwarta, ubytek pnia 35%, oderwana kora z pnia najprawdopodobniej po obłamanym prowadniku	ubytek pierwotnej korony 20%, dziupla kominowa, jeden z prowadników wyłamany	posusz konarowy 10%, uschnięte pędy wierzchołkowe	susz 10%	Odrosty korzeniowe, mech rokitnik pospolity; cenny okaz	4	do pielęgnacji i obserwacji	2, 6, 7	25/8	Radziejowice Parcel	3	20,5431423450	51,9972240167	14.04.2022 r.
27.	27	Lipa drobnolistna	*Tilia cordata*	261	13	15	rozkład	rozkład	dziupla kominowa, oderwana kora z pnia najprawdopodobniej po obłamanym prowadniku	ubytek pierwotnej korony 40%, dziupla kominowa	posusz konarowy 10%, uschnięte pędy wierzchołkowe	susz 10%	Odrosty korzeniowe, mech rokitnik pospolity; cenny okaz	3	do pielęgnacji i obserwacji	2, 6	15	Radziejowice Parcel	3	20,5434531333	51,9976311833	14.04.2022 r.

	DRZEWA																						
		Gatunek		Obwód pnia na wys. 130 cm	Wysokość [m]	Zasięg korony [m]	OCENA STANU [cechy morfologiczne; oceniane pod kątem występowania: 0 – nie ma lub wymieniono daną cechę występującą]							Stan fitosanitarny	Zalecenia		Lokalizacja					
Lp.	Nr inwent.	Nazwa polska	Nazwa łacińska	[cm]			korzenie	odziomek	pień	korona	konary	gałęzie	UWAGI	[Stopień 1 - 5]	Gospodarka [do pielęgnacji, do pielęgnacji i obserwacji, do obserwacji, do usunięcia, brak]	Zalecenia zabiegów pielęgnacyjnych [1 -11]	nr ewid. działki	Obręb	Ark. mapy [Rys. nr 1.]	Współrzędne X	Współrzędne Y	Data zebrania danych
28.	**28**	Lipa drobnolistna	*Tilia cordata*	328, 38, 38	15	2	rozkład	rozkład	rozkład, pozostał tylko pień, obdarta kora, owocniki grzybów	ubytek pierwotnej korony 100%	posusz konarowy 10%, uschnięte pędy wierzchołkowe	0	Odrosty po starej karpie	4	do pielęgnacji i obserwacji	2, 6	15	Radziejowice Parcel	3	20,5435614290	51,9976862208	14.04.2022 r.
29.	**29**	Lipa drobnolistna	*Tilia cordata*	305	17	12	redukcje	odrosty korzeniowe	rozkład, wypróchnienia, dziupla kominowa w pniu	ubytek pierwotnej korony 50%, jeden z prowadników złamany	posusz konarowy 20%	susz 20%		3	do pielęgnacji i obserwacji	2, 6, 7	15	Radziejowice Parcel	3	20,5434382700	51,9977167900	14.04.2022 r.
30.	**30**	Lipa drobnolistna	*Tilia cordata*	310	23	15	0	0	blizny	przerzedzenie, uschnięte pędy wierzchołkowe	posusz konarowy 10%	susz 10%		2	do pielęgnacji i obserwacji	2, 6	15	Radziejowice Parcel	3	20,5435054983	51,9978264500	14.04.2022 r.
31.	**31**	Lipa drobnolistna	*Tilia cordata*	317	24	15	0	0	blizny, listwa mrozowa, dziupla kominowa otwarta na wys. 12 m	ubytek pierwotnej korony 20%, wypróchnienia w koronie	posusz konarowy 10%	susz 10%	Grozi upadkiem, zalecane próby obciążeniowe	2	do pielęgnacji i obserwacji	2	15	Radziejowice Parcel	3	20,5435609133	51,9978791567	14.04.2022 r.
32.	**32**	Lipa drobnolistna	*Tilia cordata*	236	8	7	ograniczenie rozwoju	pędy regeneracyjne	rozkład, liczne wypróchnienia, uschnięty wierzchołek	ubytek pierwotnej korony 60%, wypróchnienia w koronie, korona złamana, brak wyraźnej korony	posusz konarowy 50%	susz 10%	Dziupla kominowa w pniu, odrosty korzeniowe	3	do pielęgnacji i obserwacji	2, 6, 7	15	Radziejowice Parcel	3	20,5437738267	51,9979293200	14.04.2022 r.
33.	**33**	Lipa drobnolistna	*Tilia cordata*	333	16	14	ograniczenie rozwoju - droga	uszkodzenia nabiegów	rozkład, liczne wypróchnienia, uschnięty zredukowany wierzchołek	ubytek pierwotnej korony 40%, wypróchnienia w koronie, dziupla w koronie	posusz konarowy 40%	susz 10%	Dziupla kominowa w pniu, owocniki grzybów na pniu	2	do pielęgnacji i obserwacji	2	15	Radziejowice Parcel	3	20,5437064467	51,9980251367	14.04.2022 r.
34.	**34**	Lipa drobnolistna	*Tilia cordata*	223	15	10	0	0	rozkład, liczne wypróchnienia, jeden z prowadników obcięty	ubytek pierwotnej korony 30%, wypróchnienia w koronie	posusz konarowy 10%	susz 10%		3	do pielęgnacji i obserwacji	2, 6	4/4	Radziejowice Parcel	3	20,5438663533	51,9982199917	14.04.2022 r.
35.	**35**	Lipa drobnolistna	*Tilia cordata*	318	9	10	rozkład	pęknięcia, dziupla w odziomku	rozkład, liczne wypróchnienia, jeden z prowadników obcięty, główny prowadnik zredukowany	ubytek pierwotnej korony 60%, wypróchnienia w koronie	posusz konarowy 10%	susz 10%	Wykonano zabiegi pielęgnacyjne	3	do pielęgnacji i obserwacji	2, 6	15	Radziejowice Parcel	3	20,5439629400	51,9982713850	14.04.2022 r.
36.	**36**	Lipa drobnolistna	*Tilia cordata*	232	10	10	rozkład	uszkodzenia mechaniczne kory w odziomku, rozkład	rozkład, liczne wypróchnienia, jeden z prowadników obcięty, główny prowadnik zredukowany	ubytek pierwotnej korony 60%, wypróchnienia w koronie, jeden z prowadników zredukowany	posusz konarowy 30%	susz 10%	Wykonano zabiegi pielęgnacyjne, obniżono koronne	3	do pielęgnacji i obserwacji	2, 8	15	Radziejowice Parcel	3	20,5440430267	51,9981635300	14.04.2022 r.
37.	**37**	Lipa drobnolistna	*Tilia cordata*	250, 52, 50, 50, 45	6	7	rozkład	uszkodzenia mechaniczne kory w odziomku, wypróchnienia	rozkład, obok noży drodze leży złamana część pnia	ubytek pierwotnej korony 100%	0	susz 10%	Odrosty po starej karpie	4	do pielęgnacji i obserwacji	2	15	Radziejowice Parcel	3	20,5441138233	51,9982377550	14.04.2022 r.
38.	**38**	Lipa drobnolistna	*Tilia cordata*	365	15	15	rozkład	uszkodzenia mechaniczne kory w odziomku, rozkład, wypróchnienia	rozkład, dziupla kominowa otwarta, ubytek pnia 30 %, rozłam pnia	ubytek pierwotnej korony 20%	słabe wiązanie	susz 10%	Zalecane wiązania pnia	4	do pielęgnacji i obserwacji	1, 2	15	Radziejowice Parcel	3	20,5442145150	51,9983727550	14.04.2022 r.
39.	**39**	Lipa drobnolistna	*Tilia cordata*	295	11	10	rozkład	rozkład, wypróchnienia, pędy regeneracyjne	rozkład, dziupla kominowa, wypróchnienia u nasady korony	ubytek pierwotnej korony 60%, brak wyraźnej korony	posusz konarowy 10%	susz 10%	Mech rokitnik pospolity	3	do pielęgnacji i obserwacji	2, 6	15	Radziejowice Parcel	3	20,5443591783	51,9985064233	14.04.2022 r.
40.	**40**	Lipa drobnolistna	*Tilia cordata*	262	9	7	redukcje	rozkład, wypróchnienia, pędy regeneracyjne	ubytek pnia, pień zredukowany	ubytek pierwotnej korony 80%, brak wyraźnej korony	posusz konarowy 10%	susz 10%	Mech rokitnik pospolity	4	do pielęgnacji i obserwacji	2	15	Radziejowice Parcel	3	20,5442326950	51,9985458317	14.04.2022 r.
41.	**41**	Lipa drobnolistna	*Tilia cordata*	326	22	7	redukcje - droga	0	0	ubytek pierwotnej korony 10%, wykonano zabiegi pielęgnacyjne i redukcje korony	wypróchnienia	susz drobny 10%	Odrosty korzeniowe	2	do pielęgnacji i obserwacji	2	15	Radziejowice Parcel	3	20,5446028483	51,9988606033	14.04.2022 r.
42.	**42**	Lipa drobnolistna	*Tilia cordata*	84, 53, 50, 38	7	7	0	0	0	0	0	0	Odrosty korzeniowe, odrosty po starej karpie	1	do obserwacji	brak	15	Radziejowice Parcel	3	20,5446787950	51,9988207200	14.04.2022 r.
43.	**43**	Lipa drobnolistna	*Tilia cordata*	38x5, 44, 44, 25	7	7	0	0	0	0	0	0	Odrosty korzeniowe, odrosty po starej karpie	1	do obserwacji	brak	15	Radziejowice Parcel	3	20,5446748183	51,9989773083	14.04.2022 r.
44.	**44**	Lipa drobnolistna	*Tilia cordata*	315, 52, 45, 50x5, 30x5	16	16	rozkład	0	owocniki grzybów, dziupla kominowa, pień zredukowany	ubytek pierwotnej korony 50%	posusz konarowy 20%	susz 10%	Odrosty korzeniowe, odrosty po starej karpie	3	do pielęgnacji i obserwacji	2	2/5	Radziejowice Parcel	3	20,5446832250	51,9990133167	14.04.2022 r.
45.	**45**	Lipa drobnolistna	*Tilia cordata*	38	7	5	rozkład	0	Pozostały drobne odrosty korzeniowe po drzewie	0	0	0	Odrosty korzeniowe, odrost po starej karpie	1	do obserwacji	brak	15	Radziejowice Parcel	3	20,5448363217	51,9991548133	14.04.2022 r.
46.	46	Lipa drobnolistna	*Tilia cordata*	387	14	10	rozkład	Dziupla kominowa w odziomku	ubytek pnia, dziupla kominowa w pniu	ubytek pierwotnej korony 20%, korona zniszczona przez cięcia elektryków	owocniki grzybów, posusz 20%	nekrozy	Jeden z prowadników idący w stronę linii en. nieprawidłowo obcięty do korekty	2	do pielęgnacji i obserwacji	2, 6, 7	2/5	Radziejowice Parcel	3	20,5448930467	51,9992540683	14.04.2022 r.
47.	**47**	Lipa drobnolistna	*Tilia cordata*	354	14	14	rozkład	Dziupla kominowa w odziomku	ubytek pnia 30%, dziupla kominowa w pniu, liczne wypróchnienia, rozłam pnia	ubytek pierwotnej korony 50%, jeden z prowadników obłamany	owocniki grzybów, posusz 20%	0	Mech rokitnik pospolity, odrosty korzeniowe, drzewo zagraża bezpieczeństwu	4	do pielęgnacji i obserwacji	2, 6, 7	2/5	Radziejowice Parcel	3	20,5449593996	51,9992942734	14.04.2022 r.
48.	**48**	Dąb szypułkowy	*Quercus robur*	129	14	10	0	0	0	0	0	0	Drzewo w dobrym stanie zdrowotnym	1	brak	brak	15	Radziejowice Parcel	3	20,5451067133	51,9993913767	14.04.2022 r.
49.	**49**	Lipa drobnolistna	*Tilia cordata*	143, 111	14	10	ograniczenie rozwoju	0	rozwidlenie dwa prowadniki - 7 m - 2kk	0	posusz konarowy 10%, uschnięte pędy wierzchołkowe	susz 10%	Drzewo w dobrym stanie zdrowotnym, mech rokitnik pospolity	1	do pielęgnacji	2, 6	15	Radziejowice Parcel	3	20,5453686167	51,9995278583	14.04.2022 r.
50.	**50**	Olsza czarna	*Alnus glutinosa*	178	19	10	0	0	szkodniki drwalnik	0	posusz konarowy 10%	susz 10%	Drzewo w dobrym stanie zdrowotnym, mech rokitnik pospolity	1	do pielęgnacji	2	15	Radziejowice Parcel	4	20,5455701483	51,9997104567	14.04.2022 r.
51.	**51**	Olsza czarna	*Alnus glutinosa*	178	19	10	0	0	0	0	0	susz 10%	Drzewo w dobrym stanie zdrowotnym	1	do pielęgnacji	2	15	Radziejowice Parcel	4	20,5455942744	51,9997275037	14.04.2022 r.
52.	**52**	Grusza polna	*Pyrus pyraster*	93	10	6	0	0	uszkodzenia mechaniczne kory na wys. 1 m	0	0	susz 30%		1	do pielęgnacji i obserwacji	2	15	Radziejowice Parcel	4	20,5456687587	51,9997806698	14.04.2022 r.
53.	**52A**	Lipa drobnolistna	*Tilia cordata*	250	0	0	Wywrot	Wywrot	Wywrot	Wywrot	Wywrot	0	Leży w pasie zieleni, tuż przy drodze. Stanowi wtórne źródło zakażenia patogenami	5	do usunięcia	9	15	Radziejowice Parcel	4	20,5457217615	51,9998163220	14.04.2022 r.
54.	**53**	Olsza czarna	*Alnus glutinosa*	193	12	0	0	rozkład	owocniki grzybów, wypróchnienia	ogłowienie	posusz konarowy 100%	0	Drzewo uschnięte w stanie rozkładu; statyka zachwiana	5	do usunięcia	9	15	Radziejowice Parcel	4	20,5457057517	51,9998347083	14.04.2022 r.
55.	**54**	Olsza czarna	*Alnus glutinosa*	220	20	12	0	0	0	0	posusz konarowy 5%	susz 10 %	Mech rokitnik pospolity	1	do pielęgnacji	2	15	Radziejowice Parcel	4	20,5457208200	51,9998472083	14.04.2022 r.
56.	**55**	Lipa drobnolistna	*Tilia cordata*	328, 83, 50, 50, 80, 102, 120, 71	22	15	ograniczenie rozwoju	rozkład, wypróchnienia	rozkład, ubytek pnia 30 %, wypróchnienia, obłamany jeden z prowadników	ubytek pierwotnej korony 20%	posusz konarowy 15%	susz 10 %	Mech rokitnik pospolity	3	do pielęgnacji i obserwacji	2	15	Radziejowice Parcel	4	20,5458149717	51,9999750917	14.04.2022 r.
57.	**56**	Grusza polna	*Pyrus pyraster*	110, 88	13	10	0	0	dwa prowadniki rozgałęzione od ziemi - 2kk	0	posusz konarowy 5%	susz 10 %	Korona przewieszona nad drogą do redukcji	1	do pielęgnacji	2	15	Radziejowice Parcel	4	20,5458899850	52,0000238300	14.04.2022 r.
58.	**57**	Lipa drobnolistna	*Tilia cordata*	137	12	10	0	0	0	0	posusz konarowy 5%	susz 10 %		1	do pielęgnacji	2	15	Radziejowice Parcel	4	20,5458954087	52,0000299330	14.04.2022 r.
59.	**58**	Lipa drobnolistna	*Tilia cordata*	110, 90, 58, 55	18	10	0	0	0	0	posusz konarowy 5%	susz 10 %	Odrosty po starej karpie	1	do pielęgnacji	2	15	Radziejowice Parcel	4	20,5459072424	52,0000381004	14.04.2022 r.
60.	**59**	Grusza polna	*Pyrus pyraster*	142	12	7	0	0	rozkład, nieliczne wypróchnienia, złamany konar na pniu	0	posusz konarowy 5%	susz 15 %		2	do pielęgnacji	2, 6, 8	15	Radziejowice Parcel	4	20,5457553533	52,0000422400	14.04.2022 r.
61.	**60**	Wierzba biała	*Salix alba*	353	18	16	0	0	owocniki grzybów, liczne huby	ubytek pierwotnej korony 20%	posusz konarowy 25%	susz 15%	Me rokitnik, trzy prowadniki	4	do pielęgnacji i obserwacji	2, 6	2/5	Radziejowice Parcel	4	20,5459184667	52,0002690550	14.04.2022 r.
62.	**61**	Lipa drobnolistna	*Tilia cordata*	278	15	16	0	0	rozkład wypróchnienia u nasady korony	0	posusz konarowy 10 %	susz 10 %	Jeden prowadnik	2	do pielęgnacji i obserwacji	2	15	Radziejowice Parcel	4	20,5459964917	52,0003430600	14.04.2022 r.
63.	**62**	Lipa drobnolistna	*Tilia cordata*	167, 58, 34	7	10	rozkład	rozkład	0	0	0	0	Odrosty po starej karpie	1	do pielęgnacji	brak	15	Radziejowice Parcel	4	20,5460747419	52,0001885892	14.04.2022 r.

	DRZEWA																					
		Gatunek		Obwód pnia na wys. 130 cm	Wysokość [m]	Zasięg korony [m]	OCENA STANU [cechy morfologiczne; oceniane pod kątem występowania: 0 – nie ma lub wymieniono daną cechę występującą]							Stan fitosanitarny	Zalecenia		Lokalizacja					
Lp.	Nr inwent.	Nazwa polska	Nazwa łacińska	[cm]			korzenie	odziomek	pień	korona	konary	gałęzie	UWAGI	[Stopień 1 - 5]	Gospodarka [do pielęgnacji, do pielęgnacji i obserwacji, do obserwacji, do usunięcia, brak]	Zalecenia zabiegów pielęgnacyjnych [1 -11]	nr ewid. działki	Obręb	Ark. mapy [Rys. nr 1.]	Współrzędne X	Współrzędne Y	Data zebrania danych
64.	63	Lipa drobnolistna	*Tilia cordata*	543	26	20	0	0	rozwidlenie, dwa prowadniki w kształcie litery "Y" na wys 6 m - 2kk, jeden z prowadników - wierzchołek uschnięty	0	posusz konarowy 10%, wypróchnienia w koronie, złamany konar na wysokości 12 m	susz 10%	Zalecane wiązania między prowadnikami, do redukcji złamany konar, piękna, rozłożysta korona; cenny okaz	2	do pielęgnacji i obserwacji	1, 6, 8	15	Radziejowice Parcel	4	20,5462754683	52,0004039833	14.04.2022 r.
65.	**64**	Wierzba biała	*Salix alba*	182, 134, 123, 88	14	14	0	0	rozwidlenie, rozgałęzione od ziemi	ubytek pierwotnej korony 10%	0	susz 20%		2	do pielęgnacji	2	15	Radziejowice Parcel	4	20,5461594033	52,0004496883	14.04.2022 r.
66.	**65**	Grusza polna	*Pyrus pyraster*	192	11	8	0	0	rozkład - dziupla kominowa w pniu	ubytek pierwotnej korony 10%	wypróchnienia	susz 20%		2	do pielęgnacji i obserwacji	2	15	Radziejowice Parcel	4	20,5462325133	52,0005412633	14.04.2022 r.
67.	66	Lipa drobnolistna	*Tilia cordata*	440	14	12	0	0	rozkład - dziupla kominowa w pniu, wypróchnienia	ubytek pierwotnej korony 40%, jeden z prowadników złamany	wypróchnienia - pędy wierzchołkowe	posusz 10%		3	do pielęgnacji i obserwacji	2, 7, 8	15	Radziejowice Parcel	4	20,5462998702	52,0006267085	14.04.2022 r.
68.	**67**	Robinia akacjowa	*Robinia pseudoacacia*	264, 115	18	12	ograniczenie rozwoju	uszkodzenia nabiegów	rozwidlenia	ubytek pierwotnej korony 10%, liczne wypróchnienia	wypróchnienia - pędy wierzchołkowe	susz 20%	Zalecana redukcja korony	2	do pielęgnacji	2, 6	15	Radziejowice Parcel	4	20,5466013000	52,0007219717	14.04.2022 r.
69.	**68**	Robinia akacjowa	*Robinia pseudoacacia*	270, 87, 84	18	12	ograniczenie rozwoju	uszkodzenia nabiegów (radykalne)	rozwidlenia	ubytek pierwotnej korony 10%, liczne wypróchnienia	wypróchnienia - pędy wierzchołkowe	susz 20%	Zalecana redukcja korony, zalecane wiązania między prowadnikami	2	do pielęgnacji	1, 2, 6	15	Radziejowice Parcel	4	20,5466159798	52,0007314411	14.04.2022 r.
70.	**69**	Lipa drobnolistna	*Tilia cordata*	107, 115, 181, 84	16	12	ograniczenie rozwoju	uszkodzenia nabiegów	rozwidlenie, cztery prowadniki	0	0	susz 10%		1	do pielęgnacji	2	15	Radziejowice Parcel	4	20,5469001633	52,0010181800	14.04.2022 r.
71.	70	Lipa drobnolistna	*Tilia cordata*	392	16	16	ograniczenie rozwoju	uszkodzenia nabiegów	rozwidlenie na wys 6 m., dziupla kominowa, pień w stanie rozkładu	ubytek pierwotnej korony 50%	posusz konarowy 20%	susz 10%	Jeden z prowadników złamany - pień leży obok drzewa	3	do pielęgnacji i obserwacji	2, 5	263/1	Radziejowice	4	20,5468314800	52,0011455483	14.04.2022 r.
72.	**71**	Lipa drobnolistna	*Tilia cordata*	176, 44, 45	16	10	ograniczenie rozwoju	0	pochylenie 30°	ubytek pierwotnej korony 50%	posusz konarowy 5%	susz 5%	Odrosty korzeniowe	3	do pielęgnacji i obserwacji	2	263/1	Radziejowice	4	20,5480410117	52,0023223017	14.04.2022 r.
73.	72	Lipa drobnolistna	*Tilia cordata*	370	19	15	0	0	rozkład, dziupla kominowa, dwa prowadniki - 2kk	ubytek pierwotnej korony 20%	posusz konarowy 5%, jeden prowadniki zredukowany	susz 5%	Odrosty korzeniowe, zalecane wiązania między prowadnikami	2	do pielęgnacji i obserwacji	1, 2	263/1	Radziejowice	4	20,5481276533	52,0023863633	14.04.2022 r.
74.	**73**	Lipa drobnolistna	*Tilia cordata*	320	19	16	0	0	rozkład, dziupla kominowa, dwa prowadniki - 2kk na wys 2 m	ubytek pierwotnej korony 20%, korona w kształcie "U"	posusz konarowy 5%	susz 5%	Odrosty korzeniowe, mech rokitnik pospolity, zalecane wiązania między prowadnikami	2	do pielęgnacji i obserwacji	1, 2	263/1	Radziejowice	4	20,5481866033	52,0024123033	14.04.2022 r.
75.	**74**	Lipa drobnolistna	*Tilia cordata*	259	19	16	0	0	rozkład, dziupla kominowa, dwa prowadniki na wys. 6 m - 2kk	ubytek pierwotnej korony 20%, korona w kształcie "Y" na wys. 5 m	posusz konarowy 5%, wypróchnienia w koronie, dziupla kominowa otwarta	susz 5%	Odrosty korzeniowe, mech rokitnik pospolity, zalecane wiązania między prowadnikami	3	do pielęgnacji i obserwacji	1, 2	263/1	Radziejowice	4	20,5482384750	52,0025149167	14.04.2022 r.
76.	**75**	Jesion wyniosły	*Fraxinus excelsior*	246	19	12	0	0	rozwidlenie, dwa prowadniki na wys. 9 m w kształcie litery Y - 2kk	asymetria	posusz konarowy 5%, wypróchnienia w koronie, dziupla kominowa otwarta	susz 5%	mech rokitnik pospolity, zalecane wiązania między prowadnikami	1	do pielęgnacji i obserwacji	1, 2	263/1	Radziejowice	4	20,5484479199	52,0025213468	14.04.2022 r.
77.	**76**	Lipa drobnolistna	*Tilia cordata*	226	19	10	0	0	rozwidlenie, 3 prowadniki na wys. 9 m - 3kk	ubytek pierwotnej korony 10%, uszkodzenia mechaniczne kory na skutek upadku pobliskiego świerka	posusz konarowy 10%, złamany konar na wys. 8 m	susz 5%	mech rokitnik pospolity	2	do pielęgnacji i obserwacji	2, 8	263/1	Radziejowice	5	20,5486119033	52,0028927050	14.04.2022 r.
78.	**77**	Klon pospolity	*Acer platanoides*	183	17	10	0	0	0	0	0	susz 5%	mech rokitnik pospolity, drzewo zdrowe o typowym pokroju	1	do pielęgnacji	2	263/1	Radziejowice	5	20,5486877150	52,0029849600	14.04.2022 r.
79.	**78**	Lipa drobnolistna	*Tilia cordata*	376	19	10	ograniczenie rozwoju	uszkodzenia nabiegów-ogrodzenie	Dziupla na wys. 12 m	ubytek pierwotnej korony 10%, przewieszona	posusz konarowy 10%, obcięte konary w koronie	susz 5%	mech rokitnik, dziupla a w niej gniazdo wrony siwej	2	do pielęgnacji i obserwacji	2	263/1	Radziejowice	5	20,5488713033	52,0030029700	14.04.2022 r.
80.	**79**	Lipa drobnolistna	*Tilia cordata*	249	15	3	podeszwa podłużna - miejsce parkowania samochodów	uszkodzenia mechaniczne kory	rozkład, dziupla kominowa, złamany na wys. 5 m	ubytek pierwotnej korony 100%	posusz konarowy 10%, obcięte konary w koronie	0	mech rokitnik, korona złamana, tylko jedna gałąź pełni funkcję korony	5	do pielęgnacji i obserwacji	2	263/1	Radziejowice	5	20,5489522583	52,0030449050	14.04.2022 r.
81.	**80**	Lipa drobnolistna	*Tilia cordata*	102	5	3	podeszwa podłużna - miejsce parkowania samochodów	uszkodzenia mechaniczne kory	rozkład, dziupla kominowa, złamany na wys. 4 m, liczne wypróchnienia i chodniki owdzie	ubytek pierwotnej korony 100%	posusz konarowy 10%, obcięte konary w koronie	0	mech rokitnik, odchody pachnicy, korona złamana, tylko jedna gałąź pełni funkcję korony	4	do pielęgnacji i obserwacji	7	263/1	Radziejowice	5	20,5491706917	52,0032668533	14.04.2022 r.
82.	**81**	Lipa drobnolistna	*Tilia cordata*	215	27	10	0	0	0	0	posusz konarowy 10%, korona przewieszona nad drogą	0		1	do pielęgnacji	2, 6	263/1	Radziejowice	5	20,5492401450	52,0033472117	14.04.2022 r.
83.	**82**	Lipa drobnolistna	*Tilia cordata*	247	25	10	ograniczenie rozwoju	uszkodzenia nabiegów-ogrodzenie	Dziupla otwarta na wys. 1 m, ubytek pnia 30 %	ubytek pierwotnej korony 10%	posusz konarowy 10%, obcięte konary w koronie	susz 5%	mech rokitnik, wykonano stalowe mocowania w pniu, pień w kształcie litery "S"	4	do pielęgnacji i obserwacji	2	263/1	Radziejowice	5	20,5493475867	52,0034865700	14.04.2022 r.
84.	**83**	Lipa drobnolistna	*Tilia cordata*	207	25	12	ograniczenie rozwoju	uszkodzenia nabiegów - ogrodzenie	Dziupla kominowa otwarta na wys. 6 m, ubytek pnia 20 %	ubytek pierwotnej korony 10%, uschnięte pędy wierzchołkowe	posusz konarowy 10%, obcięte konary w koronie	susz 5%	mech rokitnik pospolity	3	do pielęgnacji i obserwacji	2, 6, 7	263/1	Radziejowice	5	20,5495187383	52,0035684650	14.04.2022 r.
85.	**84**	Kasztanowiec zwyczajny	*Aesculus hippocastanum*	151	13	10	ograniczenie rozwoju	uszkodzenia nabiegów - ogrodzenie	rozwidlenie w koronie w kształcie litery "Y"	przewieszona	0	susz 5%	mech rokitnik pospolity, do redukcji konar nad drogą	1	do pielęgnacji	2, 3, 5, 6	263/1	Radziejowice	5	20,5496229717	52,0036972083	14.04.2022 r.
86.	**85**	Lipa drobnolistna	*Tilia cordata*	168	18	10	ograniczenie rozwoju	uszkodzenia nabiegów - ogrodzenie	pochylenie 20°	0	0	susz 5%	mech rokitnik pospolity, wypróchnienia drobne w koronie	1	do pielęgnacji	2	263/1	Radziejowice	5	20,5497504183	52,0038883050	14.04.2022 r.
87.	**86**	Lipa drobnolistna	*Tilia cordata*	230	18	10	ograniczenie rozwoju	uszkodzenia nabiegów - ogrodzenie	pochylenie 10°	0	0	susz 15%	mech rokitnik pospolity, wypróchnienia drobne w koronie	1	do pielęgnacji	2	263/1	Radziejowice	5	20,5497999200	52,0039283750	14.04.2022 r.
88.	**87**	Klon pospolity	*Acer platanoides*	115	13	10	ograniczenie rozwoju	uszkodzenia nabiegów - ogrodzenie	pochylenie 10°, jeden z prowadników obcięty	ubytek pierwotnej korony 5%	wyłamania	susz 15%	mech rokitnik pospolity, jeden z konarów złamany - wykonano cięcia pielęgnacyjne	1	do pielęgnacji	2, 4	263/1	Radziejowice	5	20,5500008900	52,0040737583	14.04.2022 r.
89.	**88**	Jesion wyniosły	*Fraxinus excelsior*	118	15	10	ograniczenie rozwoju	uszkodzenia nabiegów - ogrodzenie	0	ubytek pierwotnej korony 5%	0	0		1	brak	brak	263/1	Radziejowice	5	20,5500779000	52,0041320300	14.04.2022 r.
90.	**89**	Wierzba krucha	*Salix × fragilis*	217	15	10	ograniczenie rozwoju - przepust	0	rozkład, liczne wypróchnienia, owocniki huby, jeden z prowadników obcięty na wys. 2,5 m	ubytek pierwotnej korony 15%	posusz konarowy 15%	susz 10%	Do redukcji korona	3	do pielęgnacji i obserwacji	2, 5, 6	263/1	Radziejowice	5	20,5506246975	52,0048112192	14.04.2022 r.
91.	**90**	Lipa drobnolistna	*Tilia cordata*	86	10	7	0	0	0	0	0	0	Drzewo zdrowe w dobrym stanie zdrowotnym	1	brak	brak	263/1	Radziejowice	5	20,5505779833	52,0047541983	14.04.2022 r.
92.	**91**	Lipa drobnolistna	*Tilia cordata*	289	19	12	0	0	rozkład, butelkowatość pnia dziupla kominowa otwarta na wys. 1,2 m, wypróchnienia	0	0	susz 10%		3	do pielęgnacji i obserwacji	2	263/1	Radziejowice	5	20,5505266600	52,0046570067	14.04.2022 r.
93.	**92**	Lipa drobnolistna	*Tilia cordata*	252	19	12	0	0	rozkład - dziupla kominowa na wysokości 3 m	ubytek pierwotnej korony 10%, uschnięte pędy wierzchołkowe	posusz konarowy 10%	susz 10%		3	do pielęgnacji i obserwacji	2, 6	263/1	Radziejowice	5	20,5504099800	52,0046201917	14.04.2022 r.
94.	**93**	Klon pospolity	*Acer platanoides*	143	12	10	0	0	0	0	0	susz 5%	Drzewo zdrowe	1	do pielęgnacji	2	263/1	Radziejowice	5	20,5503962517	52,0045816967	14.04.2022 r.
95.	**94**	Lipa drobnolistna	*Tilia cordata*	326	25	15	0	0	pochylenie 10°, dziupla kominowa u nasady korony w jednym z prowadników - 2kk	Korona w kształcie litery "Y", rozwidlenie na wys. 4 m	posusz konarowy 10%	susz 5%	Zalecane wiązania między prowadnikami	2	do pielęgnacji i obserwacji	1	263/1	Radziejowice	5	20,5503746400	52,0045633517	14.04.2022 r.
96.	**95**	Lipa drobnolistna	*Tilia cordata*	262	15	12	0	0	rozwidlenie na wysokości 3 m - 2kk	w kształcie litery "Y"	posusz konarowy 10%, uschnięte pędy wierzchołkowe	susz 15%	Zalecane wiązania między prowadnikami, konar wisielczy od strony odrodzenia	2	do pielęgnacji i obserwacji	1, 6	263/1	Radziejowice	5	20,5503180283	52,0045274917	14.04.2022 r.
97.	**96**	olsza czarna	*Alnus glutinosa*	116, 143, 131	20	12	0	0	rozwidlenie na wysokości 1 m, trzy prowadniki	0	posusz konarowy 10%	susz 15%		1	do pielęgnacji	2	245	Radziejowice	5	20,5502208550	52,0044560183	14.04.2022 r.

	DRZEWA																					
		Gatunek		Obwód pnia na wys. 130 cm	Wysokość [m]	Zasięg korony [m]	OCENA STANU [cechy morfologiczne; oceniane pod kątem występowania: 0 – nie ma lub wymieniono daną cechę występującą]							Stan fitosanitarny	Zalecenia		Lokalizacja					
Lp.	Nr inwent.	Nazwa polska	Nazwa łacińska	[cm]			korzenie	odziomek	pień	korona	konary	gałęzie	UWAGI	[Stopień 1 - 5]	Gospodarka [do pielęgnacji, do pielęgnacji i obserwacji, do obserwacji, do usunięcia, brak]	Zalecenia zabiegów pielęgnacyjnych [1 -11]	nr ewid. działki	Obręb	Ark. mapy [Rys. nr 1.]	Współrzędne X	Współrzędne Y	Data zebrania danych
98.	**97**	Lipa drobnolistna	*Tilia cordata*	106	15	8	0	0	rozwidlenie na dwa prowadniki na wys. 7 m - 2kk	0	0	susz 5%	Drzewo zdrowe	1	do pielęgnacji	2	245	Radziejowice	5	20,5501504100	52,0043918217	14.04.2022 r.
99.	**98**	Lipa drobnolistna	*Tilia cordata*	102	15	8	0	0	0	0	0	susz 5%	Drzewo zdrowe	1	do pielęgnacji	2	263/1	Radziejowice	5	20,5501284567	52,0043541283	14.04.2022 r.
100.	**99**	Lipa drobnolistna	*Tilia cordata*	106	20	20	0	0	rozkład, dziupla kominowa na wysokości 1,5 m, pochylone 30° w kierunku - wschód	0	posusz konarowy 10%	susz 10%	Mech rokitnik pospolity	1	do pielęgnacji	2	245	Radziejowice	5	20,5500390733	52,0042922417	14.04.2022 r.
101.	100	Lipa drobnolistna	*Tilia cordata*	524	23	20	0	dziupla kominowa	rozkład, dziupla kominowa na wysokości 1,5 m, butelkowatość pnia; rozwidlenie na wys. 8 m	w kształcie litery "Y"	posusz konarowy 10%	susz 10%	Mech rokitnik pospolity, zamontowano metalowe pręty w dziupli, zalecane wiązania między prowadnikami; cenny okaz	2	do pielęgnacji i obserwacji	1, 5	245	Radziejowice	5	20,5499895350	52,0042556433	14.04.2022 r.
102.	**101**	Jesion wyniosły	*Fraxinus excelsior*	189, 145	24	20	0	dziupla kominowa	rozwidlenie Y-kształtne - 2kk	w kształcie litery Y na wys. 1 m	posusz konarowy 10%	susz 10%, gałasy	Mech rokitnik pospolity, zalecane wiązania między prowadnikami	2	do pielęgnacji	1, 2	263/1	Radziejowice	5	20,5499511833	52,0041737600	14.04.2022 r.
103.	**102**	Klon pospolity	*Acer platanoides*	227	19	12	0	0	owocniki grzybów	ubytek pierwotnej korony 10%	posusz konarowy 20%, uschnięte pędy wierzchołkowe	susz 20%	Mech rokitnik pospolity	2	do pielęgnacji i obserwacji	2	263/1	Radziejowice	5	20,5497362383	52,0039911950	14.04.2022 r.
104.	**103**	Jesion wyniosły	*Fraxinus excelsior*	145	22	12	0	0	0	0	0	susz 15%	Mech rokitnik pospolity	1	do pielęgnacji	2	263/1	Radziejowice	5	20,5496812283	52,0039180617	19.04.2022 r.
105.	**104**	Lipa drobnolistna	*Tilia cordata*	359	24	17	ograniczenie rozwoju	0	pochylenie 20°; rozwidlenie na wys. 3 m	W kształcie litery "Y"	posusz konarowy 10%	susz 15%, uschnięta gałąź na wys. 8 m	Mech rokitnik pospolity, zalecane wiązania między prowadnikami	2	do pielęgnacji i obserwacji	1, 2, 8	263/1	Radziejowice	5	20,5495835292	52,0038591103	19.04.2022 r.
106.	**105**	Klon pospolity	*Acer platanoides*	158	25	8	ograniczenie rozwoju	uszkodzenia nabiegów	0	0	0	susz 10%	Mech rokitnik pospolity	1	do pielęgnacji	2	239/6	Radziejowice	5	20,5494988813	52,0037847187	19.04.2022 r.
107.	**106**	Klon pospolity	*Acer platanoides*	149	20	8	ograniczenie rozwoju	uszkodzenia nabiegów	0	asymetria	0	susz 10%	Mech rokitnik pospolity	1	do pielęgnacji	2	263/1	Radziejowice	5	20,5494719028	52,0037469285	19.04.2022 r.
108.	**107**	Robinia akacjowa	*Robinia pseudoacacia*	124	20	8	ograniczenie rozwoju	uszkodzenia nabiegów	pochylenie 15°	przerzedzenie	0	susz 10%	Mech rokitnik pospolity	1	do pielęgnacji	2	263/1	Radziejowice	5	20,5493679660	52,0036505334	19.04.2022 r.
109.	**108**	Klon pospolity	*Acer platanoides*	134	24	12	ograniczenie rozwoju	uszkodzenia nabiegów	pochylenie 10°	przerzedzenie	0	susz 10%	Mech rokitnik pospolity	1	do pielęgnacji	2	263/1	Radziejowice	5	20,5493066542	52,0035862736	19.04.2022 r.
110.	**109**	Klon pospolity	*Acer platanoides*	127	24	10	ograniczenie rozwoju	0	0	podkrzesanie	0	0	Mech rokitnik pospolity	1	brak	brak	263/1	Radziejowice	5	20,5492826764	52,0035657780	19.04.2022 r.
111.	**110**	Klon pospolity	*Acer platanoides*	95	20	8	ograniczenie rozwoju	0	uszkodzenia mechaniczne kory na pniu	podkrzesanie	0	0	Mech rokitnik pospolity	1	brak	brak	263/1	Radziejowice	5	20,5492683581	52,0035504874	19.04.2022 r.
112.	**111**	Kasztanowiec zwyczajny	*Aesculus hippocastanum*	135, 65	20	12	ograniczenie rozwoju	0	uszkodzenia mechaniczne kory na pniu - listwa mrozowa, dziupla na wysokości 1 m	w kształcie litery "Y" - rozgałęzione od ziemi	0	0	Mech rokitnik pospolity	1	do pielęgnacji	3	263/1	Radziejowice	5	20,5492608616	52,0035240525	19.04.2022 r.
113.	**112**	Grab posplity	*Carpinus betulus*	121	19	10	0	0	0	0	0	0	Drzewo zdrowe w dobrym stanie zdrowotnym	1	do pielęgnacji	brak	263/1	Radziejowice	5	20,5492247848	52,0034869473	19.04.2022 r.
114.	**113**	Grab posplity	*Carpinus betulus*	102	19	10	0	0	pęknięcia - dziupla kominowa zalana tkanką kalusową	0	posusz konarowy 5%	0		2	do pielęgnacji	2	263/1	Radziejowice	5	20,5492099342	52,0034766036	19.04.2022 r.
115.	**114**	Grab posplity	*Carpinus betulus*	129, 40	19	10	0	0	Jeden z prowadników uschnięty w stanie rozkładu, rozgałęzione od ziemi, liczna wypróchnienia	0	posusz konarowy 5%	0		2	do pielęgnacji i obserwacji	2, 8	263/1	Radziejowice	5	20,5491891028	52,0034532069	19.04.2022 r.
116.	**115**	Grab posplity	*Carpinus betulus*	107, 106, 123	22	15	0	0	Trzy prowadniki - rozgałęzione na wysokości 50 cm	0	posusz konarowy 5%	0		1	do pielęgnacji	2	263/1	Radziejowice	5	20,5491492859	52,0034266148	19.04.2022 r.
117.	**116**	Grab posplity	*Carpinus betulus*	114, 91	22	10	0	rozkład - dziupla w odziomku	dwa prowadniki - rozgałęzione na wysokości 50 cm - 2kk	0	posusz konarowy 5%	0		2	do pielęgnacji i obserwacji	2	263/1	Radziejowice	5	20,5491143212	52,0034021152	19.04.2022 r.
118.	**117**	Grab posplity	*Carpinus betulus*	83	17	7	0	0	0	0	posusz konarowy 5%	0	Drzewo zdrowe w dobrym stanie zdrowotnym	1	do pielęgnacji	2	263/1	Radziejowice	5	20,5490920127	52,0033740846	19.04.2022 r.
119.	**118**	Lipa drobnolistna		198, 169	20	15	0	0	dwa prowadniki rozgałęzione od ziemi - 2kk	w kształcie litery "Y" - rozgałęzione od ziemi	posusz konarowy 15% (nad wjazdem do redukcji konar)	0		1	do pielęgnacji	2, 6	263/1	Radziejowice	5	20,5490450317	52,0033218567	19.04.2022 r.
120.	**119**	Wierzba biała	*Salix alba*	210, 111, 50, 50	20	10	0	rozkład	dwa prowadniki rozgałęzione od ziemi - 2kk	ubytek pierwotnej korony 50%	posusz konarowy 15%(nad wjazdem do redukcji konar)	jemioła	Drzewo rośnie na skarpie w kanale	3	do pielęgnacji i obserwacji	2, 10	263/1	Radziejowice	5	20,5507367900	52,0047188517	19.04.2022 r.
121.	**120**	Lipa drobnolistna	*Tilia cordata*	48	6	3	0	0	0	0	0	0	Drzewo zdrowe w dobrym stanie zdrowotnym; młode nasadzenia	1	brak	brak	227	Radziejowice	5	20,5507601850	52,0049533700	19.04.2022 r.
122.	**121**	Lipa drobnolistna	*Tilia cordata*	40	6	3	0	0	0	0	0	0	Drzewo zdrowe w dobrym stanie zdrowotnym; młode nasadzenia	1	brak	brak	227	Radziejowice	5	20,5508579133	52,0050412617	19.04.2022 r.
123.	**122**	Lipa drobnolistna	*Tilia cordata*	29	4	2	0	0	0	0	posusz konarowy 20%, jedna gałąź złamana	0	Młode nasadzenia	2	do pielęgnacji i obserwacji	2, 8	263/2	Radziejowice	5	20,5509619900	52,0051331617	19.04.2022 r.
124.	**123**	Lipa drobnolistna	*Tilia cordata*	36	6	2	0	0	0	0	0	jemioła	Młode nasadzenia	2	do pielęgnacji	10	227	Radziejowice	5	20,5510280767	52,0052045467	19.04.2022 r.
125.	**124**	Topola kanadyjska	*Populus × canadensis*	376	27	16	0	0	rozkład - wypróchnienia u nasady korony	ubytek pierwotnej korony 30%	posusz konarowy 20%, zgorzel kory	jemioła - liczne owocniki, posusz średni 10 %	Zalecane badanie tomografem	3	do pielęgnacji i obserwacji	1, 2, 8, 10, 11	263/2	Radziejowice	6	20,5510045450	52,0051425667	19.04.2022 r.
126.	**125**	Klon pospolity	*Acer platanoides*	90	10	6	ograniczenie rozwoju - bliskość pasa drogowego	0	listwa mrozowa, chodniki owdzie	0	posusz konarowy 20%, zgorzel kory	jemioła, liczne owocniki, posusz średni 10 %	Zalecane badanie tomografem	2	do pielęgnacji i obserwacji	1, 2, 8, 11	263/3	Radziejowice	6	20,5515892591	52,0057238881	19.04.2022 r.
127.	**126**	Jesion wyniosły	*Fraxinus excelsior*	95	15	10	ograniczenie rozwoju	uszkodzenia nabiegów	pochylenie 10°	0	0	0		1	brak	brak	192/1	Radziejowice	6	20,5540795367	52,0044428567	19.04.2022 r.
128.	**127**	Klon pospolity	*Acer platanoides*	165	15	10	ograniczenie rozwoju	0	rozkład - dziupla kominowa na wys. 2 m	0	0	susz 10%		2	do pielęgnacji i obserwacji	2	192/1	Radziejowice	6	20,5542127517	52,0043655833	19.04.2022 r.
129.	**128**	Klon pospolity	*Acer platanoides*	167	17	10	ograniczenie rozwoju	0	0	ubytek pierwotnej korony 10%, jeden z konarów na wys. 2 m u nasady korony obcięty pod niewłaściwym kątem	posusz konarowy 10%	susz 10%		1	do pielęgnacji	2, 4, 6	192/1	Radziejowice	6	20,5541991167	52,0044514617	19.04.2022 r.
130.	**129**	Klon tatarski 'Ginalla'	*Acer saccharinum* 'Ginalla'	84	8	6	ograniczenie rozwoju, nabiegi korzeniowe	0	0	0	0	0	Drzewo zdrowe w dobrym stanie zdrowotnym	1	brak	brak	192/1	Radziejowice	6	20,5543357733	52,0044518950	19.04.2022 r.
131.	**130**	Klon tatarski 'Ginalla'	*Acer saccharinum* 'Ginalla'	76	8	6	ograniczenie rozwoju, nabiegi korzeniowe	0	0	0	0	0	Drzewo zdrowe w dobrym stanie zdrowotnym	1	brak	brak	192/1	Radziejowice	6	20,5544348467	52,0043921250	19.04.2022 r.
132.	**131**	Jesion wyniosły	*Fraxinus excelsior*	209	32	15	ograniczenie rozwoju	0	0	ubytek pierwotnej korony 5%, rozwidlenie w kształcie litery Y	0	susz 10%		1	do pielęgnacji	2	192/1	Radziejowice	6	20,5544075900	52,0044092717	19.04.2022 r.
133.	**132**	Klon srebrzysty	*Acer saccharinum*	220	18	15	ograniczenie rozwoju	0	owocniki grzybów na wys. 2 m, dziupla, wypróchnienia kominowe, rozwidlenie na wys. 5,5 m	ubytek pierwotnej korony 10%, korona w kształcie litery "U"	0	susz 10%	Zalecane wiązania między prowadnikami	3	do pielęgnacji i obserwacji	1, 2	192/1	Radziejowice	6	20,5545652300	52,0043656583	19.04.2022 r.

	DRZEWA																					
		Gatunek		Obwód pnia na wys. 130 cm	Wysokość [m]	Zasięg korony [m]	OCENA STANU [cechy morfologiczne; oceniane pod kątem występowania: 0 – nie ma lub wymieniono daną cechę występującą]							Stan fitosanitarny	Zalecenia		Lokalizacja					
Lp.	Nr inwent.	Nazwa polska	Nazwa łacińska	[cm]			korzenie	odziomek	pień	korona	konary	gałęzie	UWAGI	[Stopień 1 - 5]	Gospodarka [do pielęgnacji, do pielęgnacji i obserwacji, do obserwacji, do usunięcia, brak]	Zalecenia zabiegów pielęgnacyjnych [1 -11]	nr ewid. działki	Obręb	Ark. mapy [Rys. nr 1.]	Współrzędne X	Współrzędne Y	Data zebrania danych
134.	**133**	Klon pospolity	*Acer platanoides*	115	18	15	ograniczenie rozwoju	0	0	0	posusz konarowy 10%	susz 10%	Mech rokitnik pospolity	1	do pielęgnacji	2	192/1	Radziejowice	6	20,5546770350	52,0043036750	19.04.2022 r.
135.	**134**	Robinia akacjowa	*Robinia pseudoacacia*	236	18	15	ograniczenie rozwoju	0	0	0	posusz konarowy 10%	susz 15%		1	do pielęgnacji	2	192/1	Radziejowice	6	20,5548354850	52,0042772933	19.04.2022 r.
136.	**135**	Lipa drobnolistna	*Tilia cordata*	211	18	10	ograniczenie rozwoju	0	0	korona w kształcie litery "Y"	posusz konarowy 10%, uschnięty konar na wys. 2,5 m	susz 15%		2	do pielęgnacji	2, 8	192/3	Radziejowice	6	20,5549763917	52,0042331833	19.04.2022 r.
137.	**136**	Lipa drobnolistna	*Tilia cordata*	209	14	6	ograniczenie rozwoju	rozkład	rozkład	ubytek pierwotnej korony 60%	posusz konarowy 20%, uschnięte konary w koronie	susz 15%, wypróchnienia		3	do pielęgnacji i obserwacji	2, 6, 7, 8	192/3	Radziejowice	6	20,5551335833	52,0042271933	19.04.2022 r.
138.	**137**	Klon tatarski	*Acer saccharinum*	40x10, 52	8	8	0	0	0	0	0	0	Odrosty po starej karpie	1	brak	brak	156/1	Radziejowice	6	20,5555327867	52,0042690650	19.04.2022 r.
139.	**138**	Klon pospolity	*Acer saccharinum*	313	26	15	ograniczenie rozwoju	uszkodzenia nabiegów	0	ubytek pierwotnej korony 5%, korona w kształcie litery Y	posusz konarowy 20%	susz 10%, uschnięte pędy wierzchołkowe	Zalecane wiązania między prowadnikami	1	do pielęgnacji	1, 2	192/4	Radziejowice	7	20,5574238200	52,0040379276	19.04.2022 r.
140.	**139**	Klon pospolity	*Acer platanoides*	205	26	15	ograniczenie rozwoju	uszkodzenia nabiegów	0	ubytek pierwotnej korony 5%	posusz konarowy 10%	susz 10%, uschnięte pędy wierzchołkowe		1	do pielęgnacji	2	192/4	Radziejowice	7	20,5574962283	52,0040281993	19.04.2022 r.
141.	**140**	Klon pospolity	*Acer saccharinum*	160	20	10	ograniczenie rozwoju	uszkodzenia nabiegów	rozkład na wys. 0,4 m, wypróchnienia, dziupla - na wys. 6 m	ubytek pierwotnej korony 25%, uschnięty wierzchołek	posusz konarowy 10%	susz 10%, uschnięte pędy wierzchołkowe	Dziupla a w niej gniazdo wrony siwej	3	do pielęgnacji	2	166/3	Radziejowice	7	20,5581310350	52,0040041709	19.04.2022 r.
142.	**141**	Klon pospolity	*Acer saccharinum*	260	15	10	ograniczenie rozwoju	uszkodzenia nabiegów	0	ubytek pierwotnej korony 50%, uschnięty wierzchołek	posusz konarowy 10%	susz 10%, wypróchnienia		2	do pielęgnacji i obserwacji	2, 6	192/4	Radziejowice	7	20,5582824283	52,0039675059	19.04.2022 r.
143.	**142**	Jarząb szwedzki	*Sorbus intermedia*	93	8	6	ograniczenie rozwoju	uszkodzenia nabiegów	0	0	0	0		1	brak	brak	192/4	Radziejowice	7	20,5585683467	52,0039378726	19.04.2022 r.
144.	**143**	Klon pospolity	*Acer platanoides*	253	20	12	ograniczenie rozwoju	uszkodzenia nabiegów	uszkodzenia mechaniczne kory w odziomku	ubytek pierwotnej korony 10%, uschnięte konary w koronie	posusz konarowy 20%	susz 10%		1	do pielęgnacji	2	192/4	Radziejowice	7	20,5589938867	52,0038974176	19.04.2022 r.
145.	**144**	Lipa drobnolistna	*Tilia cordata*	307	25	15	ograniczenie rozwoju	uszkodzenia nabiegów	0	ubytek pierwotnej korony %, uschnięte pędy wierzchołkowe, korona w kształcie litery "Y"	posusz konarowy 10%	susz 10%	Zalecane wiązania między prowadnikami - parking	2	do pielęgnacji i obserwacji	1	192/4	Radziejowice	7	20,5591813000	52,0038750359	19.04.2022 r.
146.	145	Jarząb szwedzki	*Sorbus intermedia*	68	8	3	ograniczenie rozwoju	uszkodzenia nabiegów	uszkodzenia mechaniczne kory	ubytek pierwotnej korony 20%	0	0		2	brak	brak	192/4	Radziejowice	7	20,5592865550	52,0038743426	19.04.2022 r.
147.	**146**	Kasztanowiec zwyczajny	*Aesculus hippocastanum*	235	20	13	ograniczenie rozwoju	uszkodzenia nabiegów, wyciek	0	0	0	susz 10%		1	do pielęgnacji	2, 3	192/4	Radziejowice	7	20,5599312500	52,0038105309	19.04.2022 r.
148.	**147**	Lipa drobnolistna	*Tilia cordata*	196	22	10	ograniczenie rozwoju	uszkodzenia nabiegów, wyciek	0	ubytek pierwotnej korony 20%, korona zdominowana przez krótkopędy	0	susz 20%		3	do pielęgnacji i obserwacji	2, 6	192/4	Radziejowice	7	20,5600521800	52,0037904726	19.04.2022 r.
149.	**148**	Lipa drobnolistna	*Tilia cordata*	253	22	15	ograniczenie rozwoju	uszkodzenia nabiegów	rozkład - dziupla kominowa na wysokości 5 m	0	0	susz 10%	Mech rokitnik pospolity	2	do pielęgnacji i obserwacji	2, 6	192/4	Radziejowice	7	20,5602275517	52,0037927559	19.04.2022 r.
150.	**149**	Klon pospolity	*Acer platanoides*	198	20	10	ograniczenie rozwoju	uszkodzenia nabiegów	0	0	0	susz 10%	Mech rokitnik pospolity	1	do pielęgnacji	2	192/4	Radziejowice	7	20,5603566900	52,0037695843	19.04.2022 r.
151.	**150**	Kasztanowiec zwyczajny	*Aesculus hippocastanum*	248	20	10	ograniczenie rozwoju	uszkodzenia nabiegów	rozkład - wycieki u nasady korony	Korona w kształcie litery "Y"	owocniki grzybów	susz 10%	Zalecane wiązania między prowadnikami	2	do pielęgnacji i obserwacji	1, 2, 3	192/4	Radziejowice	7	20,5604590550	52,0037582480	19.04.2022 r.
152.	**151**	Jarząb szwedzki	*Sorbus intermedia*	69	9	6	ograniczenie rozwoju	0	0	Korona w kształcie litery "Y"	0	0	Drzewo zdrowe w dobrym stanie zdrowotnym	1	brak	brak	192/4	Radziejowice	7	20,5605448187	52,0037507778	19.04.2022 r.
153.	**152**	Topola czarna 'Italica'	*Populus nigra 'Italica'*	137, 100	21	7	ograniczenie rozwoju	0	wyciek na wys. 1,5 m	0	0	susz 10%		2	do pielęgnacji i obserwacji	2	287/1	Radziejowice	7	20,5616201300	52,0036766226	19.04.2022 r.
154.	**153**	Topola czarna 'Italica'	*Populus nigra 'Italica'*	110, 77	20	6	ograniczenie rozwoju	0	0	0	0	susz 10%		1	do pielęgnacji	2	287/1	Radziejowice	7	20,5616604883	52,0036863126	19.04.2022 r.
155.	**154**	Dąb szypułkowy	*Quercus robur*	129	15	12	0	0	0	0	0	0	Drzewo w dobrym stanie zdrowotnym	1	brak	brak	287/1	Radziejowice	7	20,5618123867	52,0036488259	19.04.2022 r.
156.	**155**	Klon pospolity		110	10	6	0	0	rozkład - zgorzel kory	0	0	susz 10%		1	do pielęgnacji	brak	287/1	Radziejowice	7	20,5615387633	52,0035671159	19.04.2022 r.
157.	**156**	Kasztanowiec zwyczajny	*Aesculus hippocastanum*	195	20	10	0	0	rozkład - wypróchnienia, uszkodzenia mechaniczne kory na wys. 1 m	0	0	susz 10%		1	do pielęgnacji	2, 3	192/4	Radziejowice	7	20,5605649067	52,0036883676	19.04.2022 r.
158.	**157**	Lipa drobnolistna	*Tilia cordata*	259	24	10	ograniczenie rozwoju	pędy regeneracyjne	rozkład - wypróchnienia, uszkodzenia mechaniczne kory na wys. 1 m	ubytek pierwotnej korony 10%, zdominowana przez krótkopędy	posusz konarowy 10%	susz 10%		2	do pielęgnacji i obserwacji	2, 6	192/4	Radziejowice	7	20,5605076983	52,0036768143	19.04.2022 r.
159.	**158**	Kasztanowiec zwyczajny	*Aesculus hippocastanum*	256	20	10	ograniczenie rozwoju	0	zmiany guzowate na wys. 2 m	Trzy prowadniki	0	susz 10%		1	do pielęgnacji	2, 3	192/4	Radziejowice	7	20,5602926617	52,0037165509	19.04.2022 r.
160.	**159**	Kasztanowiec zwyczajny	*Aesculus hippocastanum*	196	15	7	ograniczenie rozwoju	0	Obłamany jeden z prowadników na wys. 4 m, wyciek na wys. 1 m	ubytek pierwotnej korony 50%	0	susz 10%		3	do pielęgnacji i obserwacji	2, 3, 4	192/4	Radziejowice	7	20,5601306817	52,0037144226	19.04.2022 r.
161.	**160**	Lipa drobnolistna	*Tilia cordata*	357	19	16	ograniczenie rozwoju	0	Obłamany jeden z prowadników na wys. 4 m, wyciek na wys. 1 m	ubytek pierwotnej korony 50%	posusz konarowy 50%, dwa złamane konary, konar wisielczy do redukcji	susz 10%	Mech rokitnik pospolity	3	do pielęgnacji i obserwacji	2, 4, 6	192/4	Radziejowice	7	20,5599731483	52,0037285493	19.04.2022 r.
162.	**161**	Kasztanowiec zwyczajny	*Aesculus hippocastanum*	192	17	10	ograniczenie rozwoju	0	0	0	0	susz 10%		1	do pielęgnacji	2, 3	192/4	Radziejowice	7	20,5599095916	52,0037334701	19.04.2022 r.
163.	**162**	Kasztanowiec zwyczajny	*Aesculus hippocastanum*	190	17	10	ograniczenie rozwoju	0	0	Dwa prowadniki	0	susz 10%		1	do pielęgnacji	2, 3	192/4	Radziejowice	7	20,5596991217	52,0037525353	19.04.2022 r.
164.	**163**	Kasztanowiec zwyczajny	*Aesculus hippocastanum*	142	14	10	ograniczenie rozwoju	0	0	4 prowadniki	0	susz 10%		1	do pielęgnacji	2, 3	192/4	Radziejowice	7	20,5592265933	52,0038114593	19.04.2022 r.
165.	**164**	Lipa drobnolistna	*Tilia cordata*	197	17	10	ograniczenie rozwoju	Odrosty korzeniowe	0	2 prowadniki	0	susz 10%		1	do pielęgnacji	2	192/4	Radziejowice	7	20,5591246033	52,0038214426	19.04.2022 r.
166.	**165**	Klon pospolity	*Acer platanoides*	221	20	12	ograniczenie rozwoju	0	rozkład - wypróchnienia na wys. 2 m po obciętym konarze	0	0	susz 10%		2	do pielęgnacji i obserwacji	2	192/4	Radziejowice	7	20,5590634027	52,0038221051	19.04.2022 r.
167.	**166**	Klon pospolity	*Acer platanoides*	193	16	10	ograniczenie rozwoju	uszkodzenia nabiegów	rozkład - wypróchnienia na wys. 6 m u nasady korony, listwa mrozowa przez cały pień	0	0	susz 10%		2	do pielęgnacji i obserwacji	2, 6	192/4	Radziejowice	7	20,5590005633	52,0038184593	19.04.2022 r.
168.	**167**	Lipa drobnolistna	*Tilia cordata*	157		10	ograniczenie rozwoju	uszkodzenia nabiegów	rozkład - jeden prowadnik złamany na wys. 4 m, umieszczrony znak wrasta w pień	0	0	susz 10%	Gniazdo gołębia sierpówki w koronie	2	do pielęgnacji i obserwacji	2, 6, 7	192/4	Radziejowice	7	20,5588280367	52,0038187076	19.04.2022 r.
169.	**168**	Lipa drobnolistna	*Tilia cordata*	203	15	10	ograniczenie rozwoju	uszkodzenia nabiegów	rozkład - dziupla kominowa na wysokości 1,5 m	w kształcie litery "S"	0	susz 10%		3	do pielęgnacji i obserwacji	2, 6	192/4	Radziejowice	7	20,5587433222	52,0038255876	19.04.2022 r.
170.	**169**	Lipa drobnolistna	*Tilia cordata*	190	18	10	ograniczenie rozwoju	uszkodzenia nabiegów	0	0	0	susz 10%		1	do pielęgnacji	2	192/4	Radziejowice	7	20,5586824942	52,0038247258	19.04.2022 r.
171.	**170**	Kasztanowiec zwyczajny	*Aesculus hippocastanum*	175	15	10	ograniczenie rozwoju	uszkodzenia nabiegów, uszkodzenia mechaniczne kory w odziomku	rozwidlenie w kształcie litery "Y" - 2kk	0	0	susz 10%		1	do pielęgnacji	2, 3	192/4	Radziejowice	7	20,5577227878	52,0038966083	19.04.2022 r.
172.	**171**	Lipa drobnolistna	*Tilia cordata*	231	24	12	ograniczenie rozwoju	0	0	ubytek pierwotnej korony 10 %, uschnięte pędy wierzchołkowe	0	susz 10%		2	do pielęgnacji	2, 6	192/4	Radziejowice	7	20,5576146019	52,0039110223	19.04.2022 r.
173.	**172**	Kasztanowiec zwyczajny	*Aesculus hippocastanum*	144	15	9	ograniczenie rozwoju	0	0	asymetria	0	susz 10%		1	do pielęgnacji	2, 3	192/4	Radziejowice	7	20,5573975816	52,0039237990	19.04.2022 r.
174.	**173**	Jesion wyniosły	*Fraxinus excelsior*	61	12	6	0	0	pochylenie 10°	0	0	0	Drzewo zdrowe w dobrym stanie zdrowotnym	1	brak	brak	192/3	Radziejowice	7	20,5571891983	52,0039737759	19.04.2022 r.

Kopia Tab. nr 1. Inwentaryzacja dendrologiczna drzewostanu stanowiącego pomnik przyrody Aleja Lipowa

	DRZEWA																					
		Gatunek		Obwód pnia na wys. 130 cm	Wysokość [m]	Zasięg korony [m]	OCENA STANU [cechy morfologiczne; oceniane pod kątem występowania: 0 – nie ma lub wymieniono daną cechę występującą]							Stan fitosanitarny	Zalecenia		Lokalizacja					
Lp.	Nr inwent.	Nazwa polska	Nazwa łacińska	[cm]			korzenie	odziomek	pień	korona	konary	gałęzie	UWAGI	[Stopień 1 - 5]	Gospodarka [do pielęgnacji, do pielęgnacji i obserwacji, do obserwacji, do usunięcia, brak]	Zalecenia zabiegów pielęgnacyjnych [1 -11]	nr ewid. działki	Obręb	Ark. mapy [Rys. nr 1.]	Współrzędne X	Współrzędne Y	Data zebrania danych
175.	**174**	Jesion wyniosły	*Fraxinus excelsior*	102	14	6	0	0	pochylenie 30°	0	0	0	Konar przewieszony nad drogą do usunięcia - ogranicza transport	1	do pielęgnacji	6	192/3	Radziejowice	7	20,5571517000	52,0039806776	19.04.2022 r.
176.	**175**	Jesion wyniosły	*Fraxinus excelsior*	122	15	10	0	0	0	Zgorzel kory w koronie	0	susz 20 %		1	do pielęgnacji	2	192/3	Radziejowice	7	20,5569691833	52,0040034526	19.04.2022 r.
177.	**176**	Jesion wyniosły	*Fraxinus excelsior*	136	15	10	0	0	rozkład, zgorzel kory, wypróchnienia, w kształcie litery "S"	0	0	susz 10 %		2	do pielęgnacji	2	192/3	Radziejowice	7	20,5569058850	52,0039803259	19.04.2022 r.
178.	**177**	Klon jawor	*Acer pseudoplatanus*	92, 81, 71	14	12	0	0	Trzy prowadniki rozgałęzione na wysokości 20 cm i 70 cm	0	0	susz 10 %		1	do pielęgnacji	2	192/3	Radziejowice	7	20,5568658883	52,0039881009	19.04.2022 r.
179.	**178**	Klon pospolity	*Acer platanoides*	155	13	12	0	rozkład- owocniki grzybów	rozkład - listwa mrozowa	0	0	susz 10 %	Korona przegęszczona do prześwietlenia	2	do pielęgnacji i obserwacji	2	308/6	Radziejowice	7	20,5567488033	52,0039485126	19.04.2022 r.
180.	**179**	Jesion wyniosły	*Fraxinus excelsior*	128	15	12	0	0	pochylenie 20°, dziupla na wysokości 0,2 m zalana tkanką kalusową	ubytek pierwotnej korony 5%	0	susz 10 %		1	do pielęgnacji	2	192/3	Radziejowice	7	20,5567574333	52,0039862043	19.04.2022 r.
181.	**180**	Klon pospolity	*Acer platanoides*	115	13	10	0	0	pochylenie 20°	uschnięte konary w koronie	posusz konarowy 10%	susz 10 %	Mech rokitnik pospolity	1	do pielęgnacji	8	161/1	Radziejowice	7	20,5567119450	52,0041460559	19.04.2022 r.

Legenda

"Cenny okaz"
Siedliska organizmów chronionych
52A
wywrot

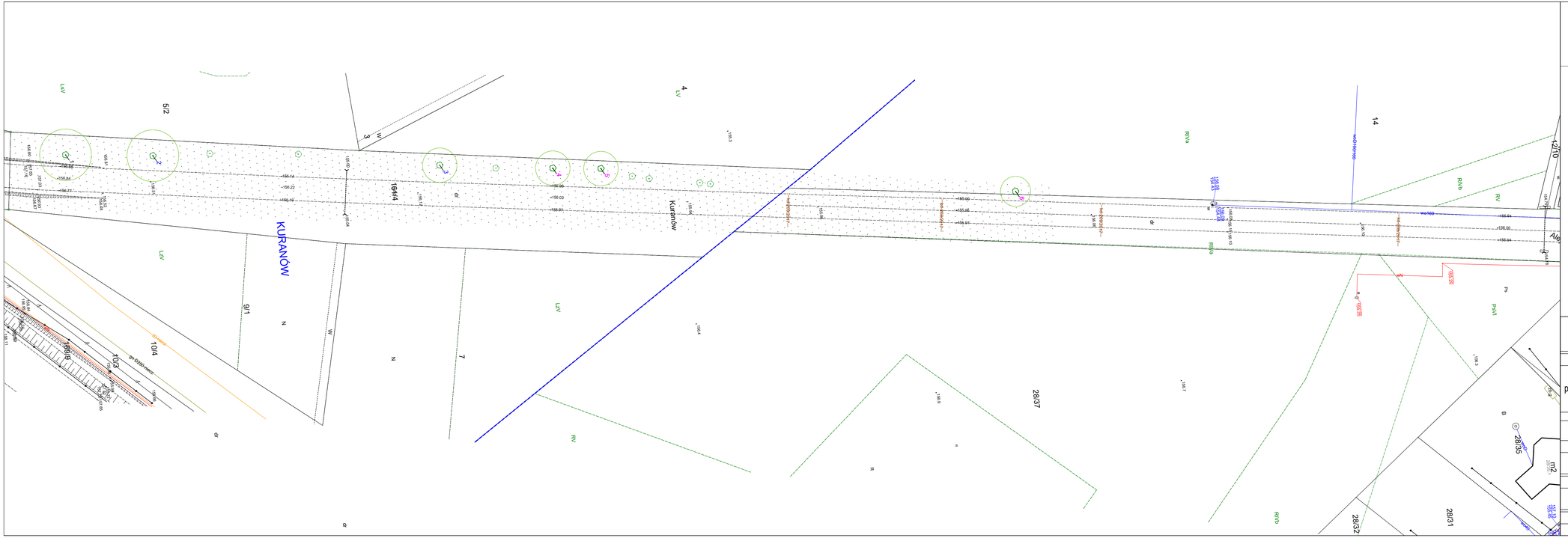

Załącznik nr 2 do uchwały Nr LIII/384/2022
Rady Gminy Radziejowice
z dnia 29.08.2022 r.

Legenda:

Drzewo liściaste

Gospodarka drzewostanem:

- Drzewo do usunięcia
- Brak wskazań gospodarczych
- Drzewo do pielęgnacji i obserwacji
- Drzewo do pielęgnacji
- Drzewo do obserwacji

Drzewo cenne przyrodniczo

Wywrot

Zasięg korony

Granica arkusza mapy

Gmina Radziejowice ul. Kubickiego 10 96-325 Radziejowice	Landgreen Architektura Krajobrazu Kamil Ląd tel./fax (+48)721-199-387 lub 505-908-669 ul. Żorska 37D/9, 61-345 Poznań

Temat zadania

„Wykonanie inwentaryzacji dendrologicznej drzewostanu stanowiącego pomnik przyrody – Aleja Lipowa w m. Radziejowice Parcel oraz ul. Sienkiewicza, ul. Główna i ul. Kubickiego w m. Radziejowice"

Rysunek

Rys. nr 1. Inwentaryzacja dendrologiczna drzewostanu stanowiącego pomnik przyrody – Aleja Lipowa

Branża	Stadium
ARCHITEKTURA KRAJOBRAZU	Inwentaryzacja dendrologiczna

Umowa	Data	Skala	Nr rysunku	Nr arkusza
ZP.272.12.2022.DJ z dn. 29.03.2022 r.	05.2022	1:500	1	1/7

Autorzy	Imię i nazwisko	Podpis	Nr uprawnień
Projektant:	mgr inż. arch. kraj. Kamila Ląd		SITO-Lub/TZ/0029/2016

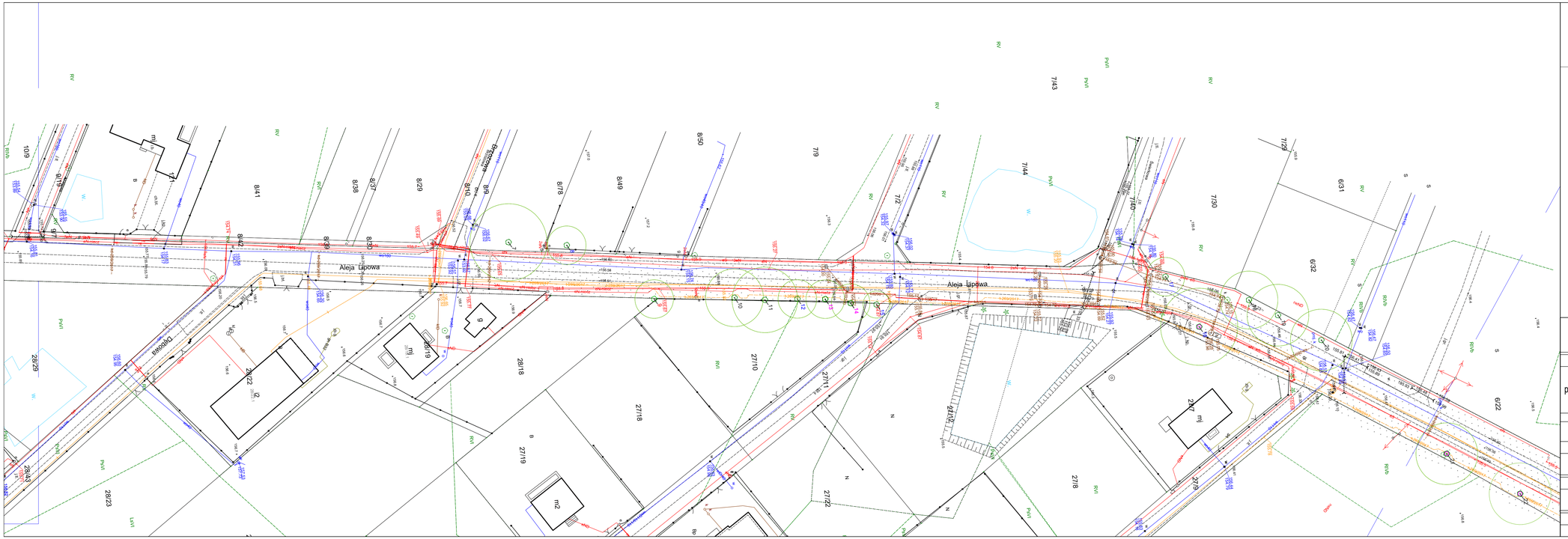

Załącznik nr 3 do uchwały Nr LIII/384/2022
Rady Gminy Radziejowice
z dnia 29.08.2022 r.

Legenda:

Drzewo liściaste

Gospodarka drzewostanem:

- Drzewo do usunięcia
- Brak wskazań gospodarczych
- Drzewo do pielęgnacji i obserwacji
- Drzewo do pielęgnacji
- Drzewo do obserwacji

Drzewo cenne przyrodniczo

Wywrot

Zasięg korony

Granica arkusza mapy

Gmina Radziejowice
ul. Kubickiego 10
96-325 Radziejowice

Landgreen Architektura Krajobrazu Kamil Ląd
tel./fax (+48)721-199-387 lub 505-908-669
ul. Żorska 37D/9, 61-345 Poznań

Temat zadania

„Wykonanie inwentaryzacji dendrologicznej drzewostanu stanowiącego pomnik przyrody – Aleja Lipowa w m. Radziejowice Parcel oraz ul. Sienkiewicza, ul. Główna i ul. Kubickiego w m. Radziejowice"

Rysunek

Rys. nr 1. Inwentaryzacja dendrologiczna drzewostanu stanowiącego pomnik przyrody – Aleja Lipowa

Branża	Stadium
ARCHITEKTURA KRAJOBRAZU	Inwentaryzacja dendrologiczna

Umowa	Data	Skala	Nr rysunku	Nr arkusza
ZP.272.12.2022.DJ z dn. 29.03.2022 r.	05.2022	1:500	1	27

Autorzy	Imię i nazwisko	Podpis	Nr uprawnień
Projektant:	mgr inż. arch. kraj. Kamila Ląd		SITO-Lub/TZ/0029/2016

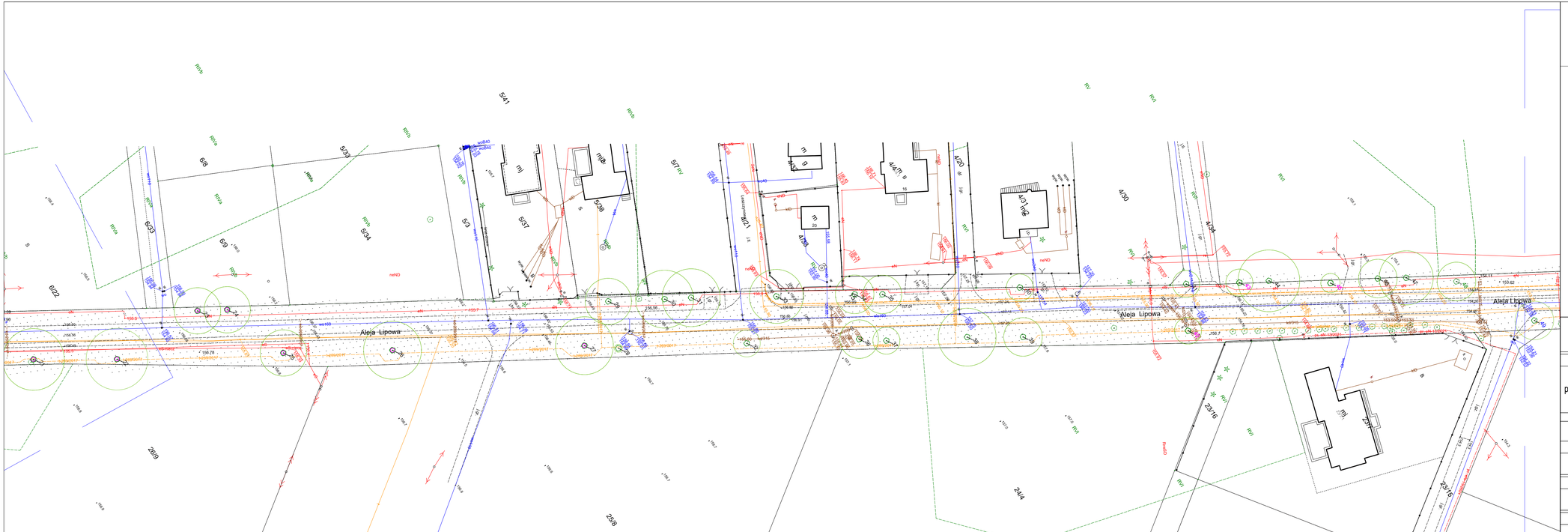
Aleja Lipowa
Aleja Lipowa
Aleja Lipowa
622
633
608
609
533
534
503
537
538
541
571
571/1
420
421
430
431
2316
2317
2444
2538
2539
2569
m
g
B
20
16
29
30
31
32
33
34
35
36
37
38
39
40
41
42
43
44
45
46
47
48
49
50
51
52
53
54
55
56
57
58
59
60
61
62
63
64
65
66
67
68

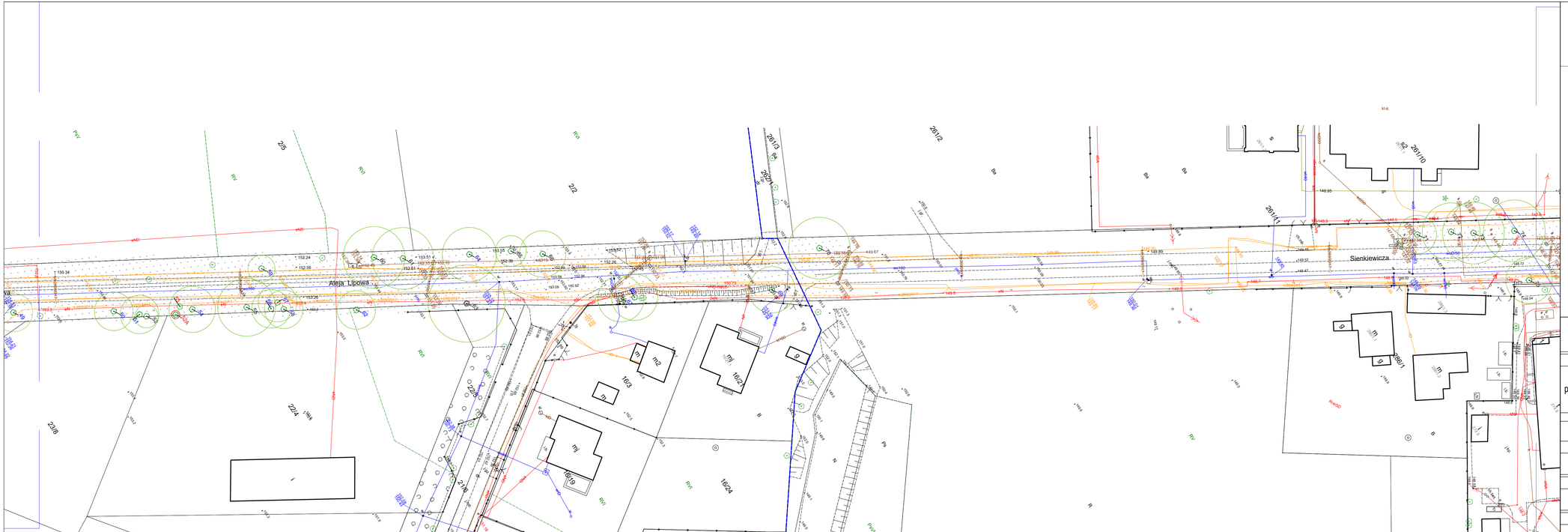
Aleja Lipowa
Sienkiewicza
225
222
224
223
226
228
1624
1623
1603
1619
163
2612/3
2612/2
2612/1
2611/1
2611/0
2609/1
Rv
Bi
B
N
R
Pu
Ps
Gr
Ko
Ma
Ma-B
Ma-G
Ma-Ż
Ma-Ż-B
Ma-Ż-Gr
Ma-Ż-Ko
Ma-Ż-Pu
Ma-Ż-Ps
Ma-Ż-R
Ma-Ż-Ż
Ma-Ż-Ż-B
Ma-Ż-Ż-Gr
Ma-Ż-Ż-Ko
Ma-Ż-Ż-Pu
Ma-Ż-Ż-Ps
Ma-Ż-Ż-R
Ma-Ż-Ż-Ż
Ma-Ż-Ż-Ż-B
Ma-Ż-Ż-Ż-Gr
Ma-Ż-Ż-Ż-Ko
Ma-Ż-Ż-Ż-Pu
Ma-Ż-Ż-Ż-Ps
Ma-Ż-Ż-Ż-R
Ma-Ż-Ż-Ż-Ż
Ma-Ż-Ż-Ż-Ż-B
Ma-Ż-Ż-Ż-Ż-Gr
Ma-Ż-Ż-Ż-Ż-Ko
Ma-Ż-Ż-Ż-Ż-Pu
Ma-Ż-Ż-Ż-Ż-Ps
Ma-Ż-Ż-Ż-Ż-R
Ma-Ż-Ż-Ż-Ż-Ż
Ma-Ż-Ż-Ż-Ż-Ż-B
Ma-Ż-Ż-Ż-Ż-Ż-Gr
Ma-Ż-Ż-Ż-Ż-Ż-Ko
Ma-Ż-Ż-Ż-Ż-Ż-Pu
Ma-Ż-Ż-Ż-Ż-Ż-Ps
Ma-Ż-Ż-Ż-Ż-Ż-R
Ma-Ż-Ż-Ż-Ż-Ż-Ż
Ma-Ż-Ż-Ż-Ż-Ż-Ż-B
Ma-Ż-Ż-Ż-Ż-Ż-Ż-Gr
Ma-Ż-Ż-Ż-Ż-Ż-Ż-Ko
Ma-Ż-Ż-Ż-Ż-Ż-Ż-Pu
Ma-Ż-Ż-Ż-Ż-Ż-Ż-Ps
Ma-Ż-Ż-Ż-Ż-Ż-Ż-R
Ma-Ż-Ż-Ż-Ż-Ż-Ż-Ż
Ma-Ż-Ż-Ż-Ż-Ż-Ż-Ż-B
Ma-Ż-Ż-Ż-Ż-Ż-Ż-Ż-Gr
Ma-Ż-Ż-Ż-Ż-Ż-Ż-Ż-Ko
Ma-Ż-Ż-Ż-Ż-Ż-Ż-Ż-Pu
Ma-Ż-Ż-Ż-Ż-Ż-Ż-Ż-Ps
Ma-Ż-Ż-Ż-Ż-Ż-Ż-Ż-R
Ma-Ż-Ż-Ż-Ż-Ż-Ż-Ż-Ż
Ma-Ż-Ż-Ż-Ż-Ż-Ż-Ż-Ż-B
Ma-Ż-Ż-Ż-Ż-Ż-Ż-Ż-Ż-Gr
Ma-Ż-Ż-Ż-Ż-Ż-Ż-Ż-Ż-Ko
Ma-Ż-Ż-Ż-Ż-Ż-Ż-Ż-Ż-Pu
Ma-Ż-Ż-Ż-Ż-Ż-Ż-Ż-Ż-Ps
Ma-Ż-Ż-Ż-Ż-Ż-Ż-Ż-Ż-R
Ma-Ż-Ż-Ż-Ż-Ż-Ż-Ż-Ż-Ż
Ma-Ż-Ż-Ż-Ż-Ż-Ż-Ż-Ż-Ż-B
Ma-Ż-Ż-Ż-Ż-Ż-Ż-Ż-Ż-Ż-Gr
Ma-Ż-Ż-Ż-Ż-Ż-Ż-Ż-Ż-Ż-Ko
Ma-Ż-Ż-Ż-Ż-Ż-Ż-Ż-Ż-Ż-Pu
Ma-Ż-Ż-Ż-Ż-Ż-Ż-Ż-Ż-Ż-Ps
Ma-Ż-Ż-Ż-Ż-Ż-Ż-Ż-Ż-Ż-R
Ma-Ż-Ż-Ż-Ż-Ż-Ż-Ż-Ż-Ż-Ż
Ma-Ż-Ż-Ż-Ż-Ż-Ż-Ż-Ż-Ż-Ż-B
Ma-Ż-Ż-Ż-Ż-Ż-Ż-Ż-Ż-Ż-Ż-Gr
Ma-Ż-Ż-Ż-Ż-Ż-Ż-Ż-Ż-Ż-Ż-Ko
Ma-Ż-Ż-Ż-Ż-Ż-Ż-Ż-Ż-Ż-Ż-Pu
Ma-Ż-Ż-Ż-Ż-Ż-Ż-Ż-Ż-Ż-Ż-Ps
Ma-Ż-Ż-Ż-Ż-Ż-Ż-Ż-Ż-Ż-Ż-R
Ma-Ż-Ż-Ż-Ż-Ż-Ż-Ż-Ż-Ż-Ż-Ż
Ma-Ż-Ż-Ż-Ż-Ż-Ż-Ż-Ż-Ż-Ż-Ż-B
Ma-Ż-Ż-Ż-Ż-Ż-Ż-Ż-Ż-Ż-Ż-Ż-Gr
Ma-Ż-Ż-Ż-Ż-Ż-Ż-Ż-Ż-Ż-Ż-Ż-Ko
Ma-Ż-Ż-Ż-Ż-Ż-Ż-Ż-Ż-Ż-Ż-Ż-Pu
Ma-Ż-Ż-Ż-Ż-Ż-Ż-Ż-Ż-Ż-Ż-Ż-Ps
Ma-Ż-Ż-Ż-Ż-Ż-Ż-Ż-Ż-Ż-Ż-Ż-R
Ma-Ż-Ż-Ż-Ż-Ż-Ż-Ż-Ż-Ż-Ż-Ż-Ż
Ma-Ż-Ż-Ż-Ż-Ż-Ż-Ż-Ż-Ż-Ż-Ż-Ż-B
Ma-Ż-Ż-Ż-Ż-Ż-Ż-Ż-Ż-Ż-Ż-Ż-Ż-Gr
Ma-Ż-Ż-Ż-Ż-Ż-Ż-Ż-Ż-Ż-Ż-Ż-Ż-Ko
Ma-Ż-Ż-Ż-Ż-Ż-Ż-Ż-Ż-Ż-Ż-Ż-Ż-Pu
Ma-Ż-Ż-Ż-Ż-Ż-Ż-Ż-Ż-Ż-Ż-Ż-Ż-Ps
Ma-Ż-Ż-Ż-Ż-Ż-Ż-Ż-Ż-Ż-Ż-Ż-Ż-R
Ma-Ż-Ż-Ż-Ż-Ż-Ż-Ż-Ż-Ż-Ż-Ż-Ż-Ż
Ma-Ż-Ż-Ż-Ż-Ż-Ż-Ż-Ż-Ż-Ż-Ż-Ż-Ż-B
Ma-Ż-Ż-Ż-Ż-Ż-Ż-Ż-Ż-Ż-Ż-Ż-Ż-Ż-Gr
Ma-Ż-Ż-Ż-Ż-Ż-Ż-Ż-Ż-Ż-Ż-Ż-Ż-Ż-Ko
Ma-Ż-Ż-Ż-Ż-Ż-Ż-Ż-Ż-Ż-Ż-Ż-Ż-Ż-Pu
Ma-Ż-Ż-Ż-Ż-Ż-Ż-Ż-Ż-Ż-Ż-Ż-Ż-Ż-Ps
Ma-Ż-Ż-Ż-Ż-Ż-Ż-Ż-Ż-Ż-Ż-Ż-Ż-Ż-R
Ma-Ż-Ż-Ż-Ż-Ż-Ż-Ż-Ż-Ż-Ż-Ż-Ż-Ż-Ż
Ma-Ż-Ż-Ż-Ż-Ż-Ż-Ż-Ż-Ż-Ż-Ż-Ż-Ż-Ż-B
Ma-Ż-Ż-Ż-Ż-Ż-Ż-Ż-Ż-Ż-Ż-Ż-Ż-Ż-Ż-Gr
Ma-Ż-Ż-Ż-Ż-Ż-Ż-Ż-Ż-Ż-Ż-Ż-Ż-Ż-Ż-Ko
Ma-Ż-Ż-Ż-Ż-Ż-Ż-Ż-Ż-Ż-Ż-Ż-Ż-Ż-Ż-Pu
Ma-Ż-Ż-Ż-Ż-Ż-Ż-Ż-Ż-Ż-Ż-Ż-Ż-Ż-Ż-Ps
Ma-Ż-Ż-Ż-Ż-Ż-Ż-Ż-Ż-Ż-Ż-Ż-Ż-Ż-Ż-R
Ma-Ż-Ż-Ż-Ż-Ż-Ż-Ż-Ż-Ż-Ż-Ż-Ż-Ż-Ż-Ż
Ma-Ż-Ż-Ż-Ż-Ż-Ż-Ż-Ż-Ż-Ż-Ż-Ż-Ż-Ż-Ż-B
Ma-Ż-Ż-Ż-Ż-Ż-Ż-Ż-Ż-Ż-Ż-Ż-Ż-Ż-Ż-Ż-Gr
Ma-Ż-Ż-Ż-Ż-Ż-Ż-Ż-Ż-Ż-Ż-Ż-Ż-Ż-Ż-Ż-Ko
Ma-Ż-Ż-Ż-Ż-Ż-Ż-Ż-Ż-Ż-Ż-Ż-Ż-Ż-Ż-Ż-Pu
Ma-Ż-Ż-Ż-Ż-Ż-Ż-Ż-Ż-Ż-Ż-Ż-Ż-Ż-Ż-Ż-Ps
Ma-Ż-Ż-Ż-Ż-Ż-Ż-Ż-Ż-Ż-Ż-Ż-Ż-Ż-Ż-Ż-R
Ma-Ż-Ż-Ż-Ż-Ż-Ż-Ż-Ż-Ż-Ż-Ż-Ż-Ż-Ż-Ż-Ż
Ma-Ż-Ż-Ż-Ż-Ż-Ż-Ż-Ż-Ż-Ż-Ż-Ż-Ż-Ż-Ż-Ż-B
Ma-Ż-Ż-Ż-Ż-Ż-Ż-Ż-Ż-Ż-Ż-Ż-Ż-Ż-Ż-Ż-Ż-Gr
Ma-Ż-Ż-Ż-Ż-Ż-Ż-Ż-Ż-Ż-Ż-Ż-Ż-Ż-Ż-Ż-Ż-Ko
Ma-Ż-Ż-Ż-Ż-Ż-Ż-Ż-Ż-Ż-Ż-Ż-Ż-Ż-Ż-Ż-Ż-Pu
Ma-Ż-Ż-Ż-Ż-Ż-Ż-Ż-Ż-Ż-Ż-Ż-Ż-Ż-Ż-Ż-Ż-Ps
Ma-Ż-Ż-Ż-Ż-Ż-Ż-Ż-Ż-Ż-Ż-Ż-Ż-Ż-Ż-Ż-Ż-R
Ma-Ż-Ż-Ż-Ż-Ż-Ż-Ż-Ż-Ż-Ż-Ż-Ż-Ż-Ż-Ż-Ż-Ż
Ma-Ż-Ż-Ż-Ż-Ż-Ż-Ż-Ż-Ż-Ż-Ż-Ż-Ż-Ż-Ż-Ż-Ż-B
Ma-Ż-Ż-Ż-Ż-Ż-Ż-Ż-Ż-Ż-Ż-Ż-Ż-Ż-Ż-Ż-Ż-Ż-Gr
Ma-Ż-Ż-Ż-Ż-Ż-Ż-Ż-Ż-Ż-Ż-Ż-Ż-Ż-Ż-Ż-Ż-Ż-Ko
Ma-Ż-Ż-Ż-Ż-Ż-Ż-Ż-Ż-Ż-Ż-Ż-Ż-Ż-Ż-Ż-Ż-Ż-Pu
Ma-Ż-Ż-Ż-Ż-Ż-Ż-Ż-Ż-Ż-Ż-Ż-Ż-Ż-Ż-Ż-Ż-Ż-Ps
Ma-Ż-Ż-Ż-Ż-Ż-Ż-Ż-Ż-Ż-Ż-Ż-Ż-Ż-Ż-Ż-Ż-Ż-R
Ma-Ż

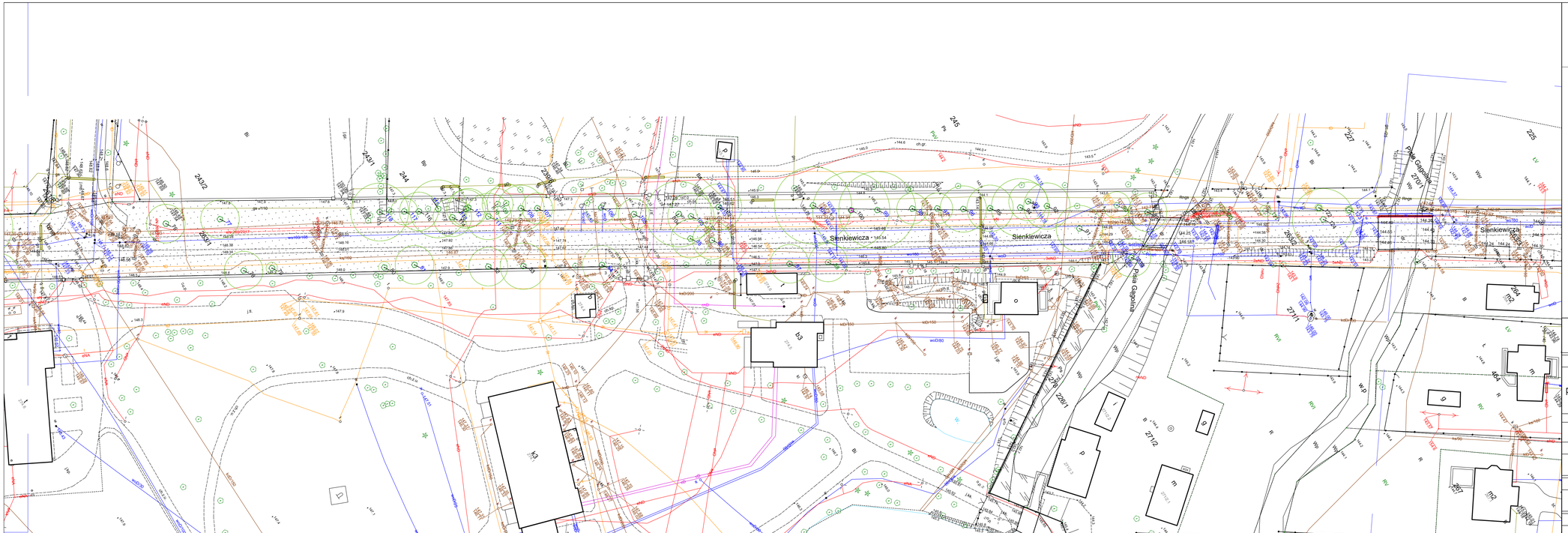

Załącznik nr 6 do uchwały Nr LIII/384/2022
Rady Gminy Radziejowice
z dnia 29.08.2022 r.

Legenda:

- Drzewo liściaste

Gospodarka drzewostanem:

- Drzewo do usunięcia
- Brak wskazań gospodarczych
- Drzewo do pielęgnacji i obserwacji
- Drzewo do pielęgnacji
- Drzewo do obserwacji
- Drzewo cenne przyrodniczo
- Wywrot
- Zasięg korony
- Granica arkusza mapy

Gmina Radziejowice
ul. Kubickiego 10
96-325 Radziejowice

Landgreen Architektura Krajobrazu Kamil Ląd
tel./fax (+48)721-199-387 lub 505-908-669
ul. Żorska 37D/9, 61-345 Poznań

Temat zadania

„Wykonanie inwentaryzacji dendrologicznej drzewostanu stanowiącego pomnik przyrody – Aleja Lipowa w m. Radziejowice Parcel oraz ul. Sienkiewicza, ul. Główna i ul. Kubickiego w m. Radziejowice"

Rysunek

Rys. nr 1. Inwentaryzacja dendrologiczna drzewostanu stanowiącego pomnik przyrody – Aleja Lipowa

Branża	Stadium
ARCHITEKTURA KRAJOBRAZU	Inwentaryzacja dendrologiczna

Umowa	Data	Skala	Nr rysunku	Nr arkusza
ZP.272.12.2022.DJ z dn. 29.03.2022 r.	05.2022	1:500	1	5/7

Autorzy	Imię i nazwisko	Podpis	Nr uprawnień
Projektant:	mgr inż. arch. kraj. Kamila Ląd		SITO-Lub/TZ/0029/2016

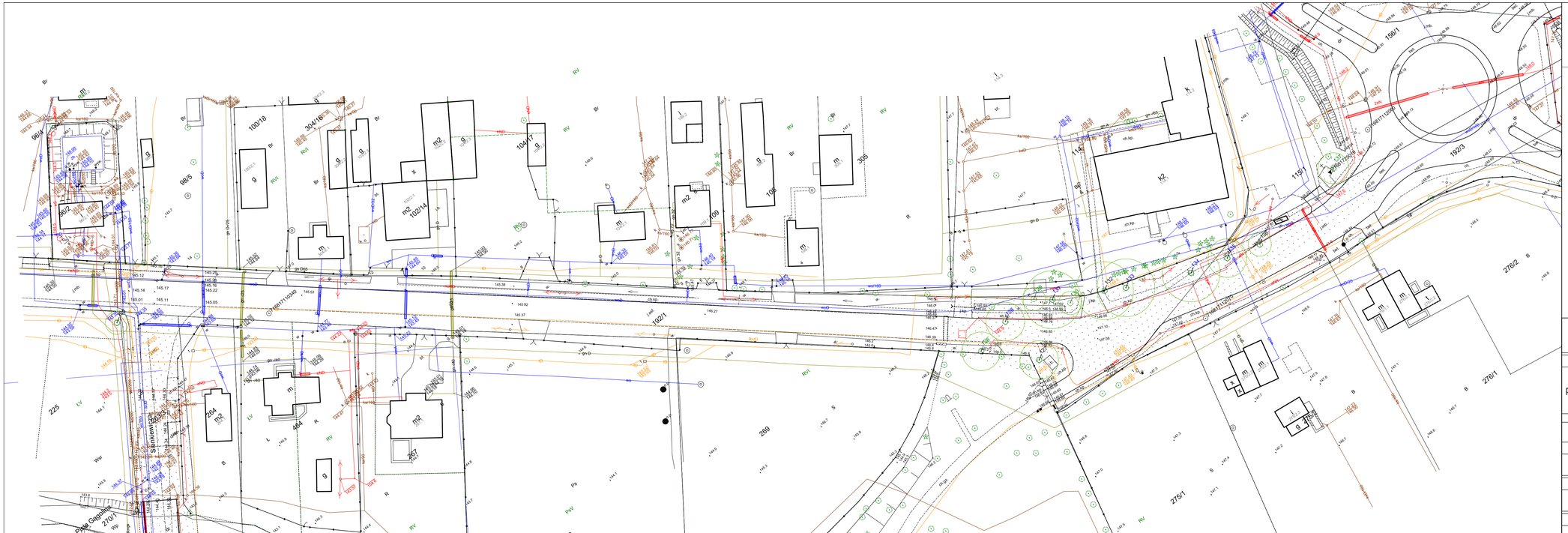

Załącznik nr 7 do uchwały Nr III/384/2022
Rady Gminy Radziejowice
z dnia 29.08.2022 r.

Legenda:

- Drzewo liściaste

Gospodarka drzewostanem:

- Drzewo do usunięcia
- Brak wskazań gospodarczych
- Drzewo do pielęgnacji i obserwacji
- Drzewo do pielęgnacji
- Drzewo do obserwacji
- Drzewo cenne przyrodniczo
- Wywrot
- Zasięg korony
- Granica arkusza mapy

Gmina Radziejowice
ul. Kubickiego 10
96-325 Radziejowice

Landgreen Architektura Krajobrazu Kamil Ląd
tel./fax (+48)721-199-387 lub 505-908-669
ul. Żorska 37D/9, 61-345 Poznań

Temat zadania

„Wykonanie inwentaryzacji dendrologicznej drzewostanu stanowiącego pomnik przyrody – Aleja Lipowa w m. Radziejowice Parcel oraz ul. Sienkiewicza, ul. Główna i ul. Kubickiego w m. Radziejowice"

Rysunek

Rys. nr 1. Inwentaryzacja dendrologiczna drzewostanu stanowiącego pomnik przyrody – Aleja Lipowa

Branża	Stadium
ARCHITEKTURA KRAJOBRAZU	Inwentaryzacja dendrologiczna

Umowa	Data	Skala	Nr rysunku	Nr arkusza
ZP.272.12.2022.DJ z dn. 29.03.2022 r.	05.2022	1:500	1	6/7

Autorzy	Imię i nazwisko	Podpis	Nr uprawnień
Projektant:	mgr inż. arch. kraj. Kamila Ląd		SITO-Lub/72/0029/2016

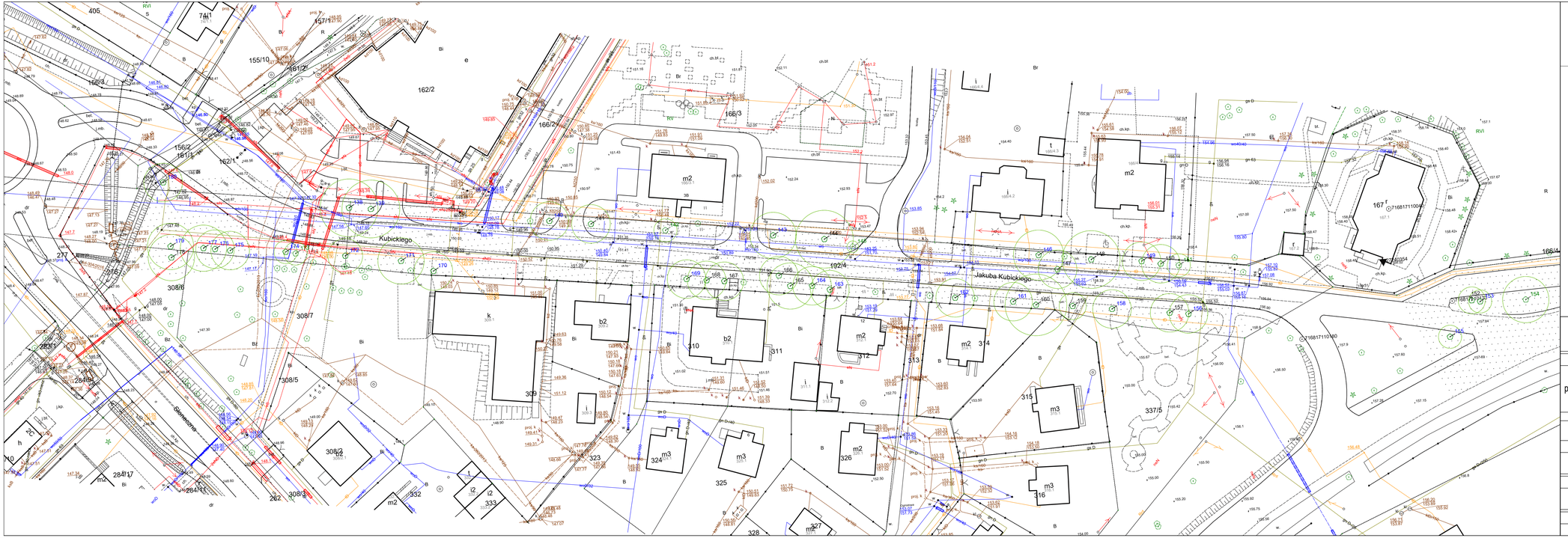

Załącznik nr 8 do uchwały Nr LIII/384/2022
Rady Gminy Radziejowice
z dnia 29.08.2022 r.

N

Legenda:

- Drzewo liściaste

Gospodarka drzewostanem:

- Drzewo do usunięcia
- Brak wskazań gospodarczych
- Drzewo do pielęgnacji i obserwacji
- Drzewo do pielęgnacji
- Drzewo do obserwacji
- Drzewo cenne przyrodniczo
- Wywrot
- Zasięg korony
- Granica arkusza mapy

Gmina Radziejowice
ul. Kubickiego 10
96-325 Radziejowice

Landgreen Architektura Krajobrazu Kamil Ląd
tel./fax (+48)721-199-387 lub 505-908-669
ul. Żorska 37D/9, 61-345 Poznań

Temat zadania

„Wykonanie inwentaryzacji dendrologicznej drzewostanu stanowiącego pomnik przyrody – Aleja Lipowa w m. Radziejowice Parcel oraz ul. Sienkiewicza, ul. Główna i ul. Kubickiego w m. Radziejowice"

Rysunek

Rys. nr 1. Inwentaryzacja dendrologiczna drzewostanu stanowiącego pomnik przyrody – Aleja Lipowa

Branża	Stadium
ARCHITEKTURA KRAJOBRAZU	Inwentaryzacja dendrologiczna

Umowa	Data	Skala	Nr rysunku	Nr arkusza
ZP.272.12.2022.DJ z dn. 29.03.2022 r.	05.2022	1:500	1	7/7

Autorzy	Imię i nazwisko	Podpis	Nr uprawnień
Projektant:	mgr inż. arch. kraj. Kamila Ląd		SITO-Lub/TZ/0029/2016