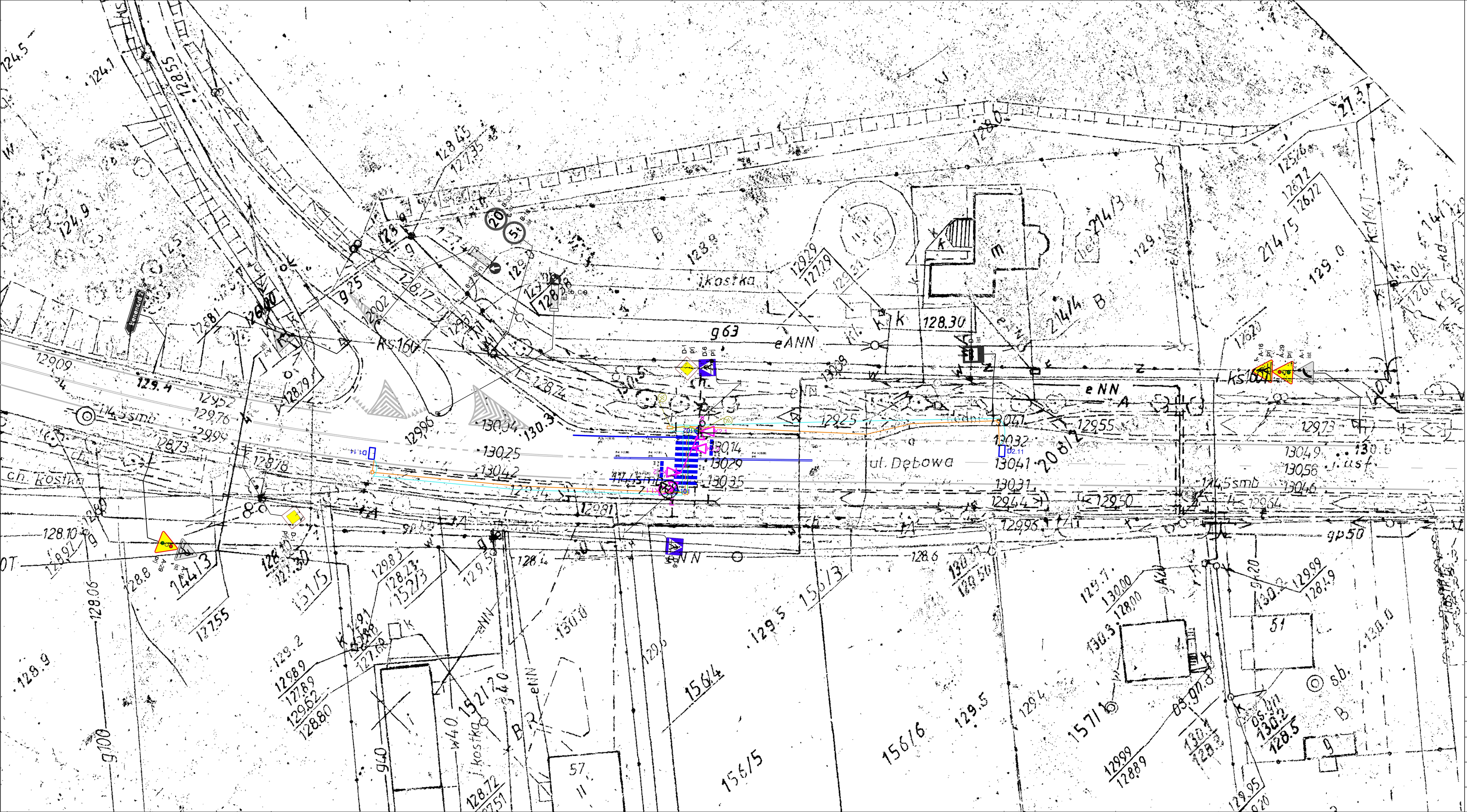

Poświadczam, że niniejszy dokument został opracowany w wyniku prac geodezyjnych i kartograficznych, których rezultaty zawiera operat techniczny pozytywnie zweryfikowany. Jednocześnie informuję, że jestem świadomy odpowiedzialności karnej za złożenie fałszywego oświadczenia

Identyfikator zgłoszenia prac geodezyjnych	GG.6640.1419.2020
Organ służby geodezyjnej, który otrzymał zgłoszenie	Starosta Powiatu Żyrardowskiego
Wykonawca prac geodezyjnych	USŁUGI GEODEZYJNO-KARTOGRAFICZNE Jarosław Burzyński ul. Szeroka 28, 96-325 Tartak Brzózki
Nr oraz data sporządzenia dokumentu zawierającego wynik pozytywnej weryfikacji	Protokół Weryfikacji Nr 1 z dnia 16.09.2020
imię i nazwisko oraz nr uprawnień zawodowych kierownika prac	Jarosław Burzyński Numer uprawnień 8819

MAPA DO CELÓW PROJEKTOWYCH
skala 1: 1000

miejscowość - **KORYTÓW A**
jedn. ewid. - 143804_2 - Radziejowice
obręb ewid. - 143804_2.0027 **KORYTÓW A**
sekcja mapy zasadniczej - numeryczna
układ współrzędnych - 2000_21
układ wysokościowy - Kronsztadt 86

Nie wyklucza się istnienia w terenie urządzeń podziemnych, które nie zostały odnalezione podczas wykonywania inwentaryzacji geodezyjnych, lub które nie zostały zgłoszone do inwentaryzacji przed zasypaniem.

Przedstawiona sytuacja jest zgodna ze stanem faktycznym na gruncie na dzień 2020.09.11

W rejonie opracowania nie stwierdzono służebności gruntowych przejazdu i przechodu

granice obszaru będącego przedmiotem aktualizacji oznaczono kolorem

GG.6640.1419.2020 wykonał

GEODETA UPRAWNIONY
Jarosław Burzyński
Nr upr. 8819

LEGENDA

- Detektory indukcyjne pętlowe
- Detektory przyciskowe
- Sygnalizatory
- Konstrukcje wsporcze i słupki
- kanalizacja kablowa projektowana dwu-otworowa
- kanalizacja kablowa projektowana jedno-otworowa
- Projektowane studnie kablowe

GMINA RADZIEJOWICE

ul. Kubickiego 10, 96-325 Radziejowice
tel: 46 857 71 71, fax:46 857 71 20
https://radziejowice.pl

Public Road - Pracownia Projektowa
Artur Siwczyk
ul. Strumykowa 4/52, 03-138 Warszawa

Tytuł opracowania:
Opracowanie projektu sygnalizacji świetlnej na przejściu dla pieszych w ciągu ulicy Dębowej w miejscowości Korytów A

Tytuł rysunku:	*Data:*	*Nr rysunku:*	*Skala:*
STAŁA ORGANIZACJA RUCHU	**12.2020 r.**	**1 - 1**	**1:500**

Stanowisko:	*Imię i nazwisko:*	*Uprawnienia:*	*Podpis:*
Projektował:	Tomasz LEONARCIK	specjalność: instalacyjna w zakresie sieci, instalacji i urządzeń elektrycznych i elektroenergetycznych nr upr.: LOD/2996/PBE/16	
Opracował:	Mateusz KLEKOWSKI		
Opracował:	Artur SIWCZYK		